

Datapakke vedr. kræftpakker (FU) - Region Hovedstaden

Data til og med 31. december 2025. Opdateret 26. januar 2026. Kilde SP.

Nedenstående graf og tabel er opgjort på måneder

Samlet status på kræftpakker - Region Hovedstaden total

1. GRAF - Antal og andel inden for standardforløbstid - ALLE kræftpakker total - Region Hovedstaden total (Driftmålsmodel)

TABEL - Antal og andelen inden for standardforløbstid pr. kræftpakke + total - Region Hovedstaden total (Driftmålsmodel)

CØK/Dataenheden/LPRA/27. januar 2026

1. OF4* - ALLE KRÆFTPAKKER - REGION HOVEDSTADEN TOTAL

ALLE behandlingsmodaliteter total - Opdateret 26-01-2026

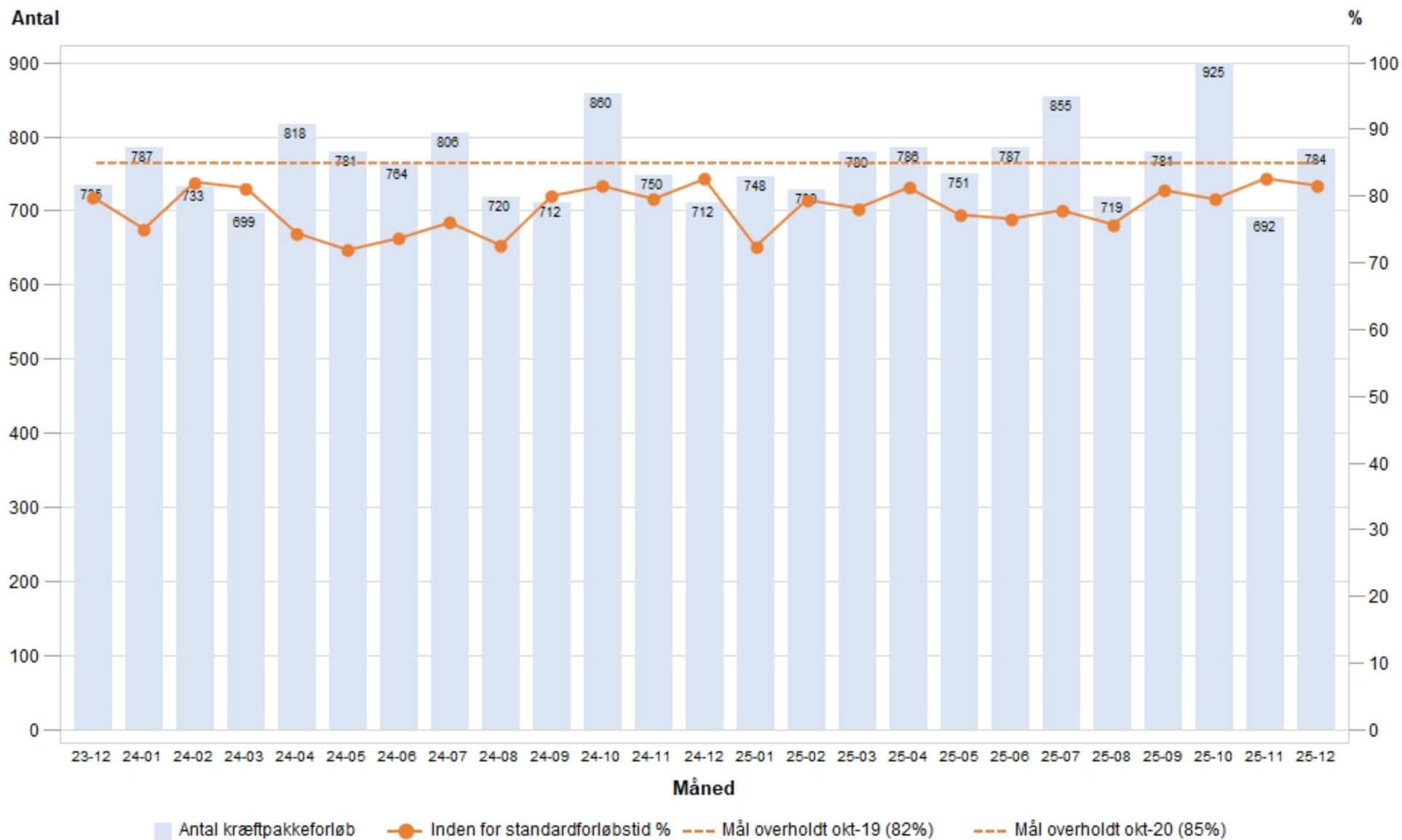

Kilde: Sundhedsplatformen Periode: Dato for F-kode Organisation: Hospital for F-kode

Kræftpakker OF4: REGION HOVEDSTADEN Periode Dato F-kode. Org.: Hospital F-kode

	2025									2025								
	apr	maj	jun	jul	aug	sep	okt	nov	dec	apr	maj	jun	jul	aug	sep	okt	nov	dec
Pakkeforløbstype	Antal forløb									Inden for standardforløbstid %								
01 Brystkræft	112	115	115	119	116	110	129	110	129	79	83	83	86	79	85	84	90	82
02 Hoved- og halskræft	78	73	70	84	72	66	71	67	79	79	62	53	73	79	80	76	78	78
03 Lymfeknudekræft og kronisk lymfatisk leukæmi	18	30	31	26	26	37	41	32	37	94	97	84	88	96	89	88	94	84
04 Myelomatose	11	8	12	7	4	3	10	8	7	100	100	83	100	100	100	100	100	100
07 Kræft i bugspytkirtlen	19	17	16	23	17	17	23	17	16	84	88	94	87	82	65	74	71	69
08 Kræft i galdegang	8	10	8	7	9	10	13	5	6	88	70	75	57	44	70	92	80	83
09 Kræft i spiserøret/mavemunden/mavesækken	27	26	39	36	36	43	52	31	35	74	65	72	75	64	74	67	87	86
10 Primær leverkræft	18	7	12	10	7	14	18	9	16	83	71	75	80	43	71	61	89	88
12 Kræft i tyk- og endetarm	101	93	93	116	75	91	113	96	115	79	70	70	73	75	76	85	72	71
14 Kræft i blæren	23	14	16	22	14	19	25	20	18	78	71	75	55	29	63	64	55	72
15 Kræft i nyre	28	23	24	17	31	35	29	17	26	96	83	88	71	65	74	69	94	85
16 Kræft i prostata	30	30	29	23	23	20	31	25	31	63	63	62	57	57	75	48	72	90
17 Kræft i penis	1	3	7	3	4	6	6	4	4	100	33	86	0	75	100	100	75	100

	2025									2025								
	apr	maj	jun	jul	aug	sep	okt	nov	dec	apr	maj	jun	jul	aug	sep	okt	nov	dec
Pakkeforløbstype	Antal forløb									Inden for standardforløbstid %								
19 Kræft i ydre kvindlige kønsorganer (vulva)	7	3	6	10	7	6	10	5	8	86	100	100	80	71	67	90	80	88
20 Livmoderkræft	23	25	16	19	9	18	27	16	14	87	72	69	84	56	78	78	88	93
21 Kræft i æggestok	24	24	24	21	18	23	19	14	17	92	96	79	90	72	78	95	86	82
22 Livmoderhalskræft	10	8	10	10	12	6	11	9	4	40	38	70	20	42	50	73	67	75
23 Kræft i hjernen	9	13	16	17	23	10	15	14	11	78	92	100	100	100	100	87	100	91
25 Modermærkekræft i hud	79	84	98	124	60	99	115	74	70	89	89	88	83	80	93	90	89	91
26 Lungekræft	126	102	116	124	118	132	130	86	110	82	77	78	82	84	83	81	83	86
27 Sarkom i knogle	3	5	2	3	1		1	5	1	100	100	100	67	0		0	100	100
29 Sarkom i bløddele	18	17	11	17	15	8	20	14	14	61	65	64	65	87	63	65	86	50
31 Analkræft	7	13	7	10	12	4	10	5	12	100	77	71	90	92	100	80	80	67
32 Kræft i nyrebækken eller urinleder	5	5	3	6	6	3	3	6	2	80	60	33	33	17	33	67	67	100
33 Lungehindekræft	1	3	6	1	4	1	3	3	2	100	67	83	100	100	100	0	100	50
Total	786	751	787	855	719	781	925	692	784	81	77	77	78	76	81	80	83	82