

Datapakke vedr. kræftpakker (FU) - Region Hovedstaden

Data til og med 31. januar 2026. Opdateret 22. februar 2026. Kilde SP.

Nedenstående graf og tabel er opgjort på måneder

Samlet status på kræftpakker - Region Hovedstaden total

1. GRAF - Antal og andel inden for standardforløbstid - ALLE kræftpakker total - Region Hovedstaden total (Driftmålsmodel)

TABEL - Antal og andelen inden for standardforløbstid pr. kræftpakke + total - Region Hovedstaden total (Driftmålsmodel)

CØK/Dataenheden/LPRA/22. februar 2026

1. OF4* - ALLE KRÆFTPAKKER - REGION HOVEDSTADEN TOTAL

ALLE behandlingsmodaliteter total - Opdateret 22-02-2026

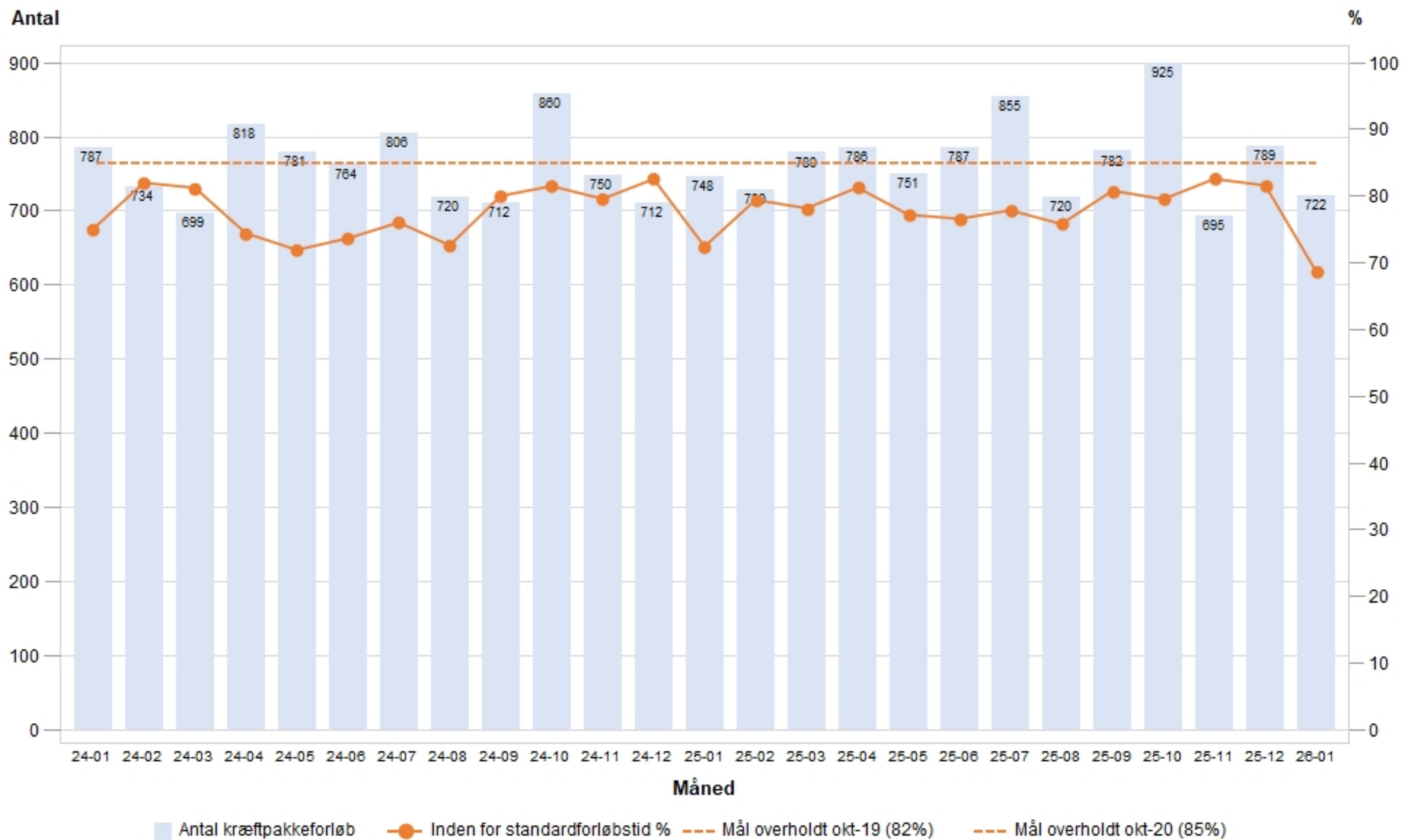

Kilde: Sundhedsplatformen Periode: Dato for F-kode Organisation: Hospital for F-kode

Kræftpakker OF4: REGION HOVEDSTADEN Periode Dato F-kode. Org.: Hospital F-kode

	2025									2026								
	maj	jun	jul	aug	sep	okt	nov	dec	jan	maj	jun	jul	aug	sep	okt	nov	dec	jan
Pakkeforløbstype	Antal forløb									Inden for standardforløbstid %								
01 Brystkræft	115	115	119	116	110	129	110	129	111	83	83	86	79	85	84	90	82	68
02 Hoved- og halskræft	73	70	84	72	66	71	68	79	70	62	53	73	79	80	76	76	78	51
03 Lymfeknudekræft og kronisk lymfatisk leukæmi	30	31	26	26	37	41	32	39	41	97	84	88	96	89	88	94	85	93
04 Myelomatose	8	12	7	4	3	10	8	8	6	100	83	100	100	100	100	100	100	83
07 Kræft i bugspytkirtlen	17	16	23	17	17	23	17	17	17	88	94	87	82	65	74	71	65	65
08 Kræft i galdegang	10	8	7	9	10	13	5	6	6	70	75	57	44	70	92	80	83	67
09 Kræft i spiserøret/mavemunden/mavesækken	26	39	36	36	43	52	31	35	23	65	72	75	64	74	67	87	86	65
10 Primær leverkræft	7	12	10	7	14	18	9	16	15	71	75	80	43	71	61	89	88	73
12 Kræft i tyk- og endetarm	93	93	116	75	91	114	97	115	87	70	70	73	75	76	84	72	71	55
14 Kræft i blæren	14	16	22	14	19	23	20	18	18	71	75	55	29	63	70	55	72	67
15 Kræft i nyre	23	24	17	31	35	29	17	26	27	83	88	71	65	74	69	94	85	74
16 Kræft i prostata	30	29	23	23	20	31	25	31	22	63	62	57	57	75	48	72	90	68
17 Kræft i penis	3	7	3	4	5	6	4	4	2	33	86	0	75	100	100	75	100	50

	2025									2026								
	maj	jun	jul	aug	sep	okt	nov	dec	jan	maj	jun	jul	aug	sep	okt	nov	dec	jan
Pakkeforløbstype	Antal forløb									Inden for standardforløbstid %								
19 Kræft i ydre kvindlige kønsorganer (vulva)	3	6	10	7	6	10	5	8	6	100	100	80	71	67	90	80	88	67
20 Livmoderkræft	25	16	19	9	18	27	16	15	21	72	69	84	56	78	78	88	93	67
21 Kræft i æggestok	24	24	21	18	23	19	14	17	22	96	79	90	72	78	95	86	82	77
22 Livmoderhalskræft	8	10	10	12	6	11	9	4	13	38	70	20	42	50	73	67	75	77
23 Kræft i hjernen	13	16	17	23	10	15	14	11	14	92	100	100	100	100	87	100	91	100
25 Modermærkekræft i hud	84	98	124	60	99	115	75	70	63	89	88	83	80	93	90	89	91	79
26 Lungekræft	102	116	124	119	134	130	86	110	108	77	78	82	84	83	81	83	86	69
27 Sarkom i knogle	5	2	3	1		1	5	1	5	100	100	67	0		0	100	100	100
29 Sarkom i bløddele	17	11	17	15	8	20	14	14	15	65	64	65	87	63	65	86	50	67
31 Analkræft	13	7	10	12	4	10	5	12	7	77	71	90	92	100	80	80	67	57
32 Kræft i nyrebækken eller urinleder	5	3	6	6	3	4	6	2	1	60	33	33	17	33	50	67	100	100
33 Lungehindekræft	3	6	1	4	1	3	3	2	2	67	83	100	100	100	0	100	50	50
Total	751	787	855	720	782	925	695	789	722	77	77	78	76	81	80	83	82	69