

Datapakke vedr. kræftpakker (FU) - Region Hovedstaden

Data til og med 28. februar 2026. Opdateret 25. marts 2026. Kilde SP.

Nedenstående graf og tabel er opgjort på måneder

Samlet status på kræftpakker - Region Hovedstaden total

1. GRAF - Antal og andel inden for standardforløbstid - ALLE kræftpakker total - Region Hovedstaden total (Driftmålsmodel)

TABEL - Antal og andelen inden for standardforløbstid pr. kræftpakke + total - Region Hovedstaden total (Driftmålsmodel)

CØK/Dataenheden/LPRA/26. marts 2026

1. OF4* - ALLE KRÆFTPAKKER - REGION HOVEDSTADEN TOTAL

ALLE behandlingsmodaliteter total - Opdateret 25-03-2026

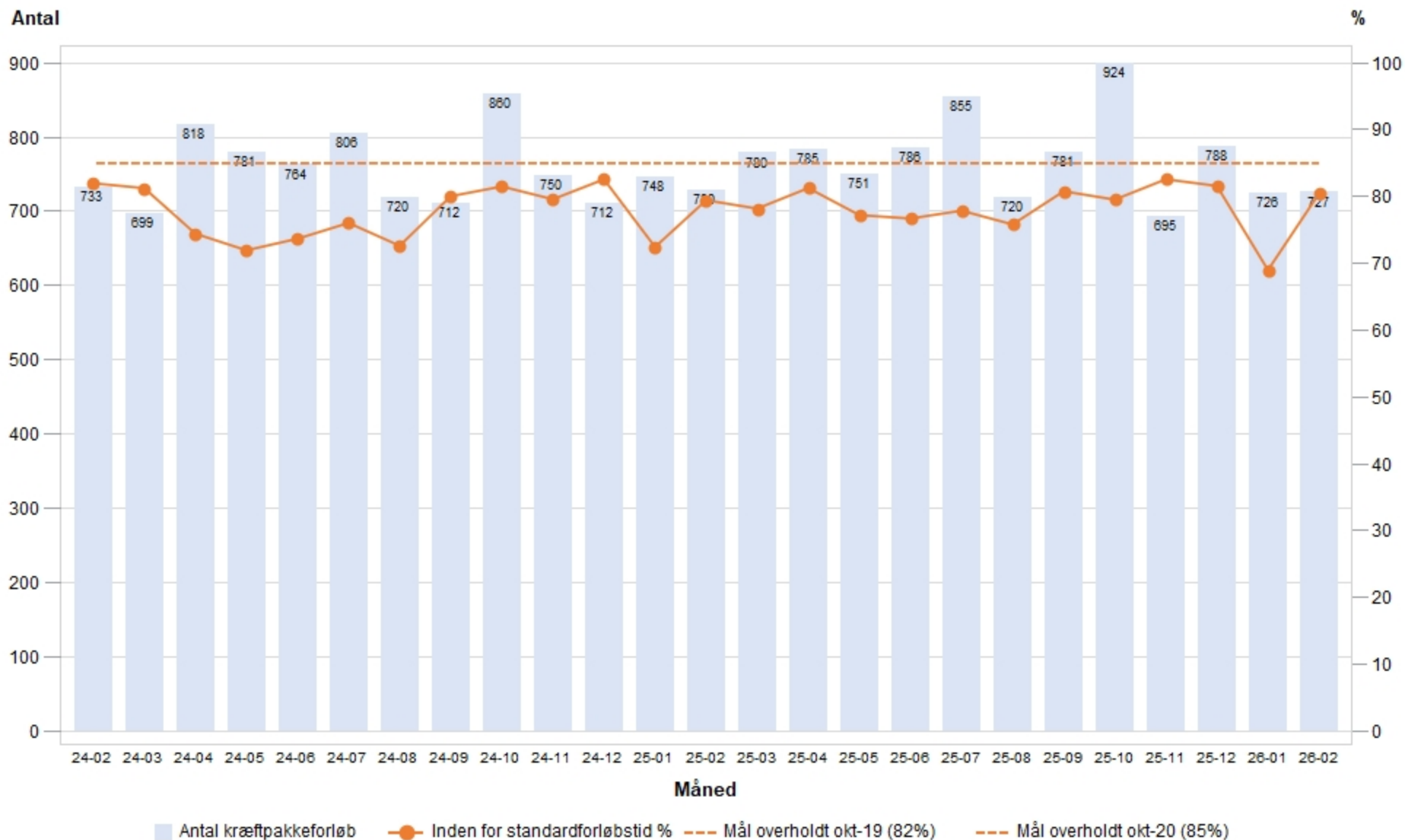

Kilde: Sundhedsplatformen Periode: Dato for F-kode Organisation: Hospital for F-kode

Kræftpakker OF4: REGION HOVEDSTADEN Periode Dato F-kode. Org.: Hospital F-kode

	2025								2026		2025								2026	
	jun	jul	aug	sep	okt	nov	dec	jan	feb	jun	jul	aug	sep	okt	nov	dec	jan	feb		
Pakkeforløbstype	Antal forløb									Inden for standardforløbstid %										
01 Brystkræft	115	119	116	110	129	110	129	112	109	83	86	79	85	84	90	82	67	82		
02 Hoved- og halskræft	70	84	72	66	70	68	79	69	60	53	73	79	80	76	76	78	51	82		
03 Lymfeknudekræft og kronisk lymfatisk leukæmi	31	26	26	37	41	32	39	41	34	84	88	96	89	88	94	85	93	85		
04 Myelomatose	12	7	4	3	10	8	8	6	4	83	100	100	100	100	100	100	83	75		
07 Kræft i bugspytkirtlen	16	23	17	17	23	17	17	17	16	94	87	82	65	74	71	65	65	81		
08 Kræft i galdegang	8	7	9	10	13	5	6	6	8	75	57	44	70	92	80	83	67	63		
09 Kræft i spiserøret/mavemunden/mavesækken	39	36	36	43	52	31	35	23	46	72	75	64	74	67	87	86	65	83		
10 Primær leverkræft	12	10	7	14	18	9	16	16	14	75	80	43	71	61	89	88	75	86		
12 Kræft i tyk- og endetarm	92	116	75	91	114	97	114	88	83	71	73	75	76	84	72	71	58	71		
14 Kræft i blæren	16	22	14	19	23	20	18	18	16	75	55	29	63	70	55	72	67	63		
15 Kræft i nyre	24	17	31	35	29	17	26	27	29	88	71	65	74	69	94	85	74	79		
16 Kræft i prostata	29	23	23	20	31	25	31	24	20	62	57	57	75	48	72	90	71	65		
17 Kræft i penis	7	3	4	5	6	4	4	2	4	86	0	75	100	100	75	100	50	100		

	2025							2026		2025							2026	
	jun	jul	aug	sep	okt	nov	dec	jan	feb	jun	jul	aug	sep	okt	nov	dec	jan	feb
Pakkeforløbstype	Antal forløb									Inden for standardforløbstid %								
19 Kræft i ydre kvindlige kønsorganer (vulva)	6	10	7	6	10	5	8	6	7	100	80	71	67	90	80	88	67	86
20 Livmoderkræft	16	19	9	18	27	16	15	21	23	69	84	56	78	78	88	93	67	83
21 Kræft i æggestok	24	21	18	23	19	14	17	22	25	79	90	72	78	95	86	82	77	96
22 Livmoderhalskræft	10	10	12	6	11	9	4	13	8	70	20	42	50	73	67	75	77	100
23 Kræft i hjernen	16	17	23	10	15	14	11	14	3	100	100	100	100	87	100	91	100	100
25 Modermærkekræft i hud	98	124	60	98	114	75	70	63	69	88	83	80	93	89	89	91	79	88
26 Lungekræft	116	124	119	134	131	86	110	109	115	78	82	84	83	81	83	86	70	81
27 Sarkom i knogle	2	3	1		1	5	1	5	3	100	67	0		0	100	100	100	100
29 Sarkom i bløddele	11	17	15	8	20	14	14	15	17	64	65	87	63	65	86	50	67	53
31 Analkræft	7	10	12	4	10	5	12	7	9	71	90	92	100	80	80	67	57	89
32 Kræft i nyrebækken eller urinleder	3	6	6	3	4	6	2	1	5	33	33	17	33	50	67	100	100	80
33 Lungehindekræft	6	1	4	1	3	3	2	1		83	100	100	100	0	100	50	0	
Total	786	855	720	781	924	695	788	726	727	77	78	76	81	80	83	82	69	80