

Datapakke vedr. kræftpakker (FU) - Region Hovedstaden

Data til og med 31. marts 2026. Opdateret 24. april 2026. Kilde SP.

Nedenstående graf og tabel er opgjort på måneder

Samlet status på kræftpakker - Region Hovedstaden total

1. GRAF - Antal og andel inden for standardforløbstid - ALLE kræftpakker total - Region Hovedstaden total (Driftmålsmodel)

TABEL - Antal og andelen inden for standardforløbstid pr. kræftpakke + total - Region Hovedstaden total (Driftmålsmodel)

CØK/Dataenheden/LPRA/26. april 2026

1. OF4* - ALLE KRÆFTPAKKER - REGION HOVEDSTADEN TOTAL

ALLE behandlingsmodaliteter total - Opdateret 24-04-2026

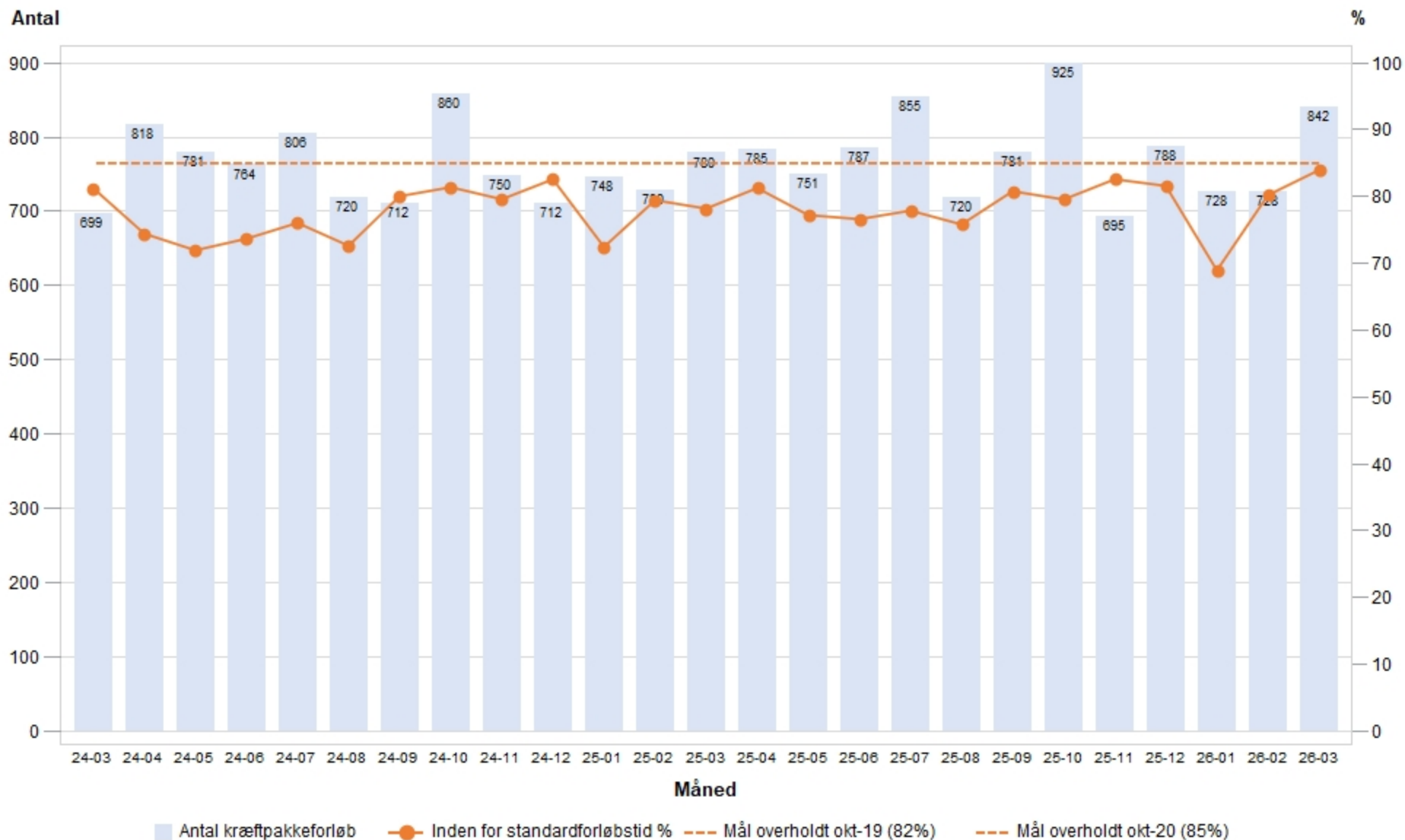

Kilde: Sundhedsplatformen Periode: Dato for F-kode Organisation: Hospital for F-kode

Kræftpakker OF4: REGION HOVEDSTADEN Periode Dato F-kode. Org.: Hospital F-kode

	2025						2026			2025						2026		
	jul	aug	sep	okt	nov	dec	jan	feb	mar	jul	aug	sep	okt	nov	dec	jan	feb	mar
Pakkeforløbstype	Antal forløb									Inden for standardforløbstid %								
01 Brystkræft	119	116	110	129	110	129	112	109	110	86	79	85	84	90	82	67	82	93
02 Hoved- og halskræft	84	72	66	70	68	79	69	60	66	73	79	80	76	76	78	51	82	88
03 Lymfeknudekræft og kronisk lymfatisk leukæmi	26	26	37	41	32	39	41	34	39	88	96	89	88	94	85	93	85	82
04 Myelomatose	7	4	3	10	8	8	6	4	12	100	100	100	100	100	100	83	75	100
07 Kræft i bugspytkirtlen	23	17	17	23	17	17	18	16	25	87	82	65	74	71	65	61	81	80
08 Kræft i galdegang	7	9	10	13	5	6	6	8	10	57	44	70	92	80	83	67	63	80
09 Kræft i spiserøret/mavemunden/mavesækken	36	36	43	52	31	35	23	46	41	75	64	74	67	87	86	65	83	85
10 Primær leverkræft	10	7	14	18	9	16	17	14	15	80	43	71	61	89	88	71	86	87
12 Kræft i tyk- og endetarm	116	75	91	114	97	114	88	83	105	73	75	76	84	72	71	59	71	74
14 Kræft i blæren	22	14	19	23	20	18	18	16	22	55	29	63	70	55	72	67	63	68
15 Kræft i nyre	17	31	35	29	17	26	27	29	32	71	65	74	69	94	85	74	79	84
16 Kræft i prostata	23	23	20	31	25	31	24	21	28	57	57	75	48	72	90	71	62	57
17 Kræft i penis	3	4	5	6	4	4	2	4	3	0	75	100	100	75	100	50	100	100

	2025						2026			2025						2026		
	jul	aug	sep	okt	nov	dec	jan	feb	mar	jul	aug	sep	okt	nov	dec	jan	feb	mar
Pakkeforløbstype	Antal forløb									Inden for standardforløbstid %								
19 Kræft i ydre kvindlige kønsorganer (vulva)	10	7	6	10	5	8	6	7	4	80	71	67	90	80	88	67	86	100
20 Livmoderkræft	19	9	18	27	16	15	21	23	23	84	56	78	78	88	93	67	83	87
21 Kræft i æggestok	21	18	23	19	14	17	22	25	33	90	72	78	95	86	82	77	96	82
22 Livmoderhalskræft	10	12	6	11	9	4	13	8	8	20	42	50	73	67	75	77	100	88
23 Kræft i hjernen	17	23	10	15	14	11	14	3	12	100	100	100	87	100	91	100	100	92
25 Modermærkekræft i hud	124	60	98	115	75	70	63	69	89	83	80	93	90	89	91	79	88	91
26 Lungekræft	124	119	134	131	86	110	109	115	128	82	84	83	81	83	86	70	80	84
27 Sarkom i knogle	3	1		1	5	1	5	3	1	67	0		0	100	100	100	100	100
29 Sarkom i bløddele	17	15	8	20	14	14	15	17	14	65	87	63	65	86	50	67	53	93
31 Analkræft	10	12	4	10	5	12	7	9	8	90	92	100	80	80	67	57	89	75
32 Kræft i nyrebækken eller urinleder	6	6	3	4	6	2	1	5	10	33	17	33	50	67	100	100	80	70
33 Lungehindekræft	1	4	1	3	3	2	1		4	100	100	100	0	100	50	0		100
Total	855	720	781	925	695	788	728	728	842	78	76	81	80	83	82	69	80	84