

DATAPAKKE GRUND - OVERSIGT REGION HOVEDSTADEN - UDREDNINGSRETEN SOMATIK OG PSYKIATRI

Data til og med 31. marts 2026. Opdateret pr. 17. april 2026. Kilde SP.

Samlet overblik over udvikling i overholdelse af udredningsretten i Region Hovedstaden

1. Udvikling i overholdelse for somatik, voksenpsykiatri og børne- og ungdomspsykiatri.

Grafer vedr. Somatik

2. SOMATIK - Udvikling i antal registrerede forløb, overholdelse og udredning inden for 30 dage

2a.-2f. SOMATIK - Udvikling i antal registrerede forløb, overholdelse og udredning inden for 30 dage pr. hospital

3. SOMATIK Fordeling af overholdt/ikke overholdt på baggrund af årsag til plan ved forsinkelse

3a.-3f. SOMATIK Fordeling af overholdt/ikke overholdt på baggrund af årsag til plan ved forsinkelse pr. hospital

Grafer vedr. Voksenpsykiatri

4 - VOKSENPSYKIATRI - Udvikling i antal registrerede forløb, overholdelse og udredning inden for 30 dage

5 - VOKSENPSYKIATRI - Fordeling af overholdt/ikke overholdt på baggrund af årsag til plan ved forsinkelse pr. hospital

Grafer vedr. Børne- og ungepsykiatri

6 - B&U PSYKIATRI - Udvikling i antal registrerede forløb, overholdelse og udredning inden for 30 dage

7 - B&U PSYKIATRI - Fordeling af overholdt/ikke overholdt på baggrund af årsag til plan ved forsinkelse pr. hospital

Data er opgjort på måned for 'Færdigudredt'.

CØK/Dataenheden/LPRA/20. april 2026

Region Hovedstaden - Overholdelse af udredningsretten - Opdateret pr. 17-04-2026

GRAF 1 - Udvikling i overholdelse for somatik, voksenpsykiatri og B&U-psykiatri

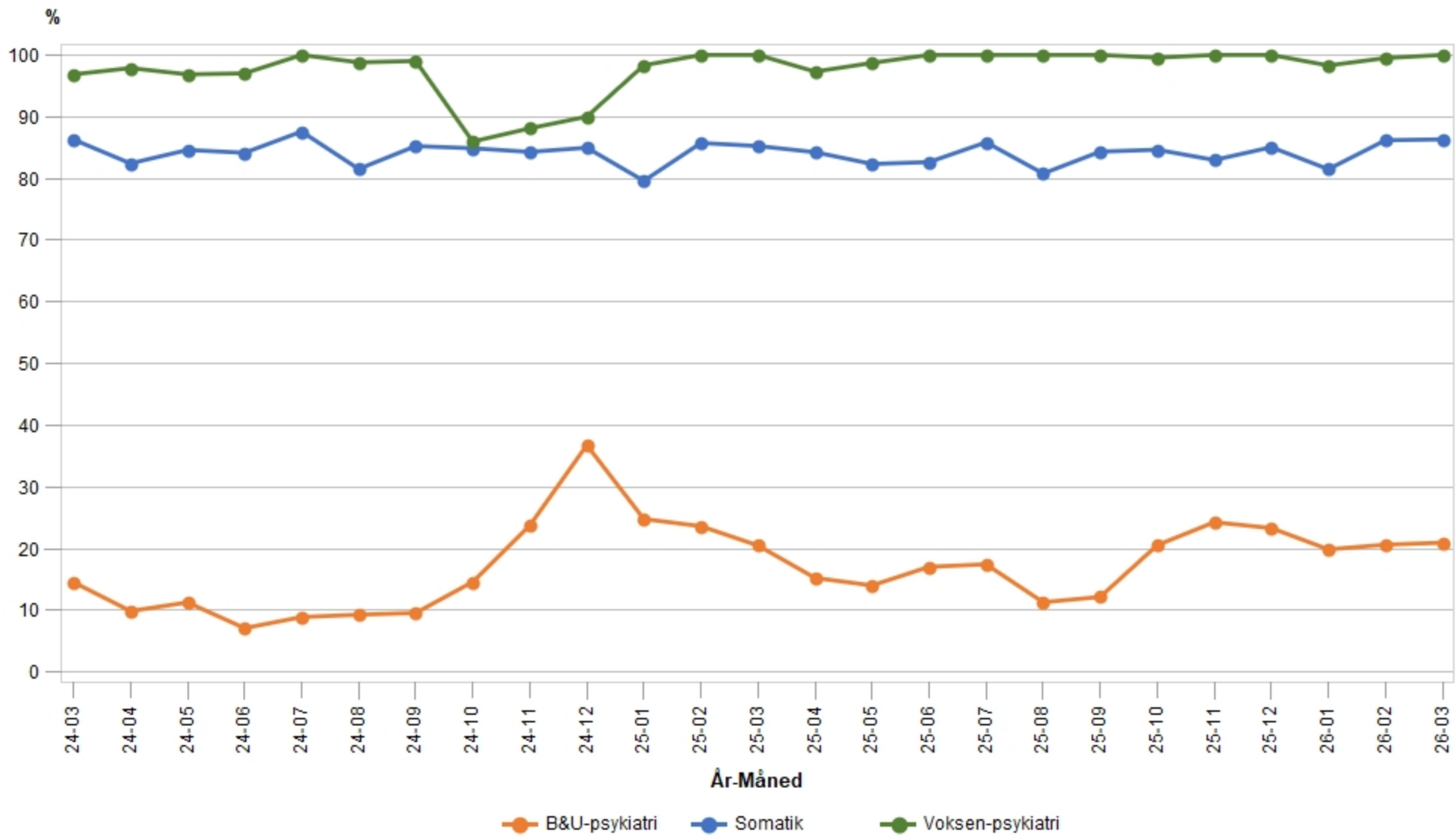

Kilde: Sundhedsplatformen

Region Hovedstaden - SOMATIK - Opdateret 17-04-2026

GRAF 2 - Udvikling i antal udredningsforløb, andel overholdt og andel udredt inden for 30 dage

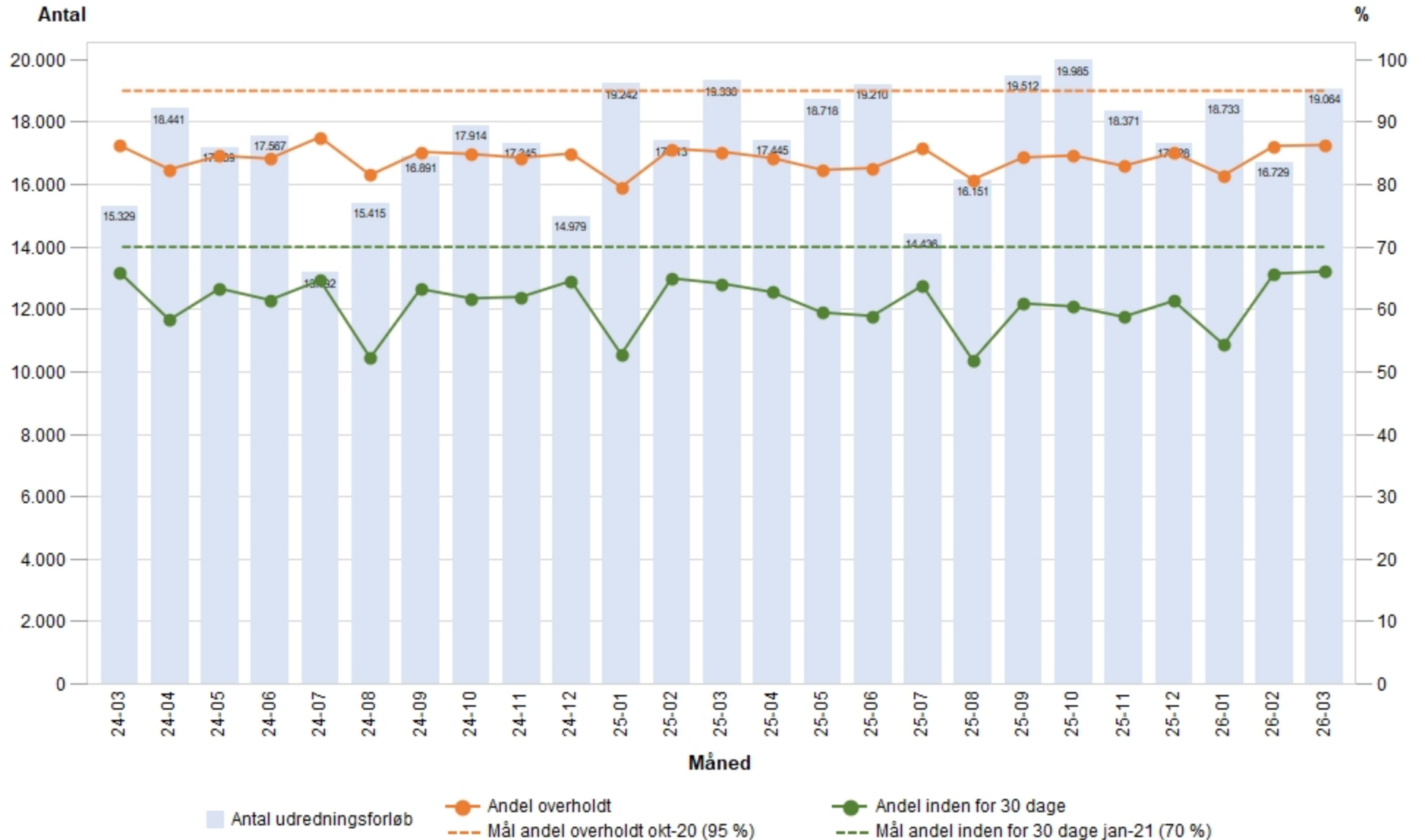

Kilde: Sundhedsplatformen

Region Hovedstaden - SOMATIK - Graf 2a-f

Udvikling i antal udredningsforløb og andel udredt inden for 30 dage - pr. hospital

2a. Amager og Hvidovre Hospital - Data opdateret pr. 17-04-2026

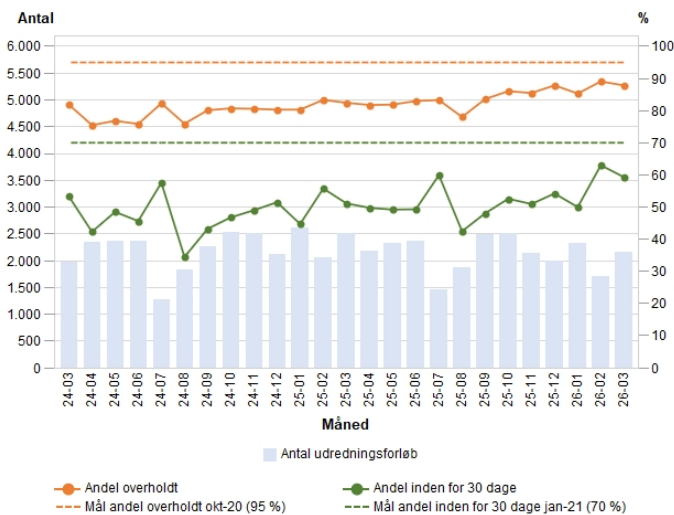

2b. Bispebjerg og Frederiksberg Hospitaler - Data opdateret pr. 17-04-2026

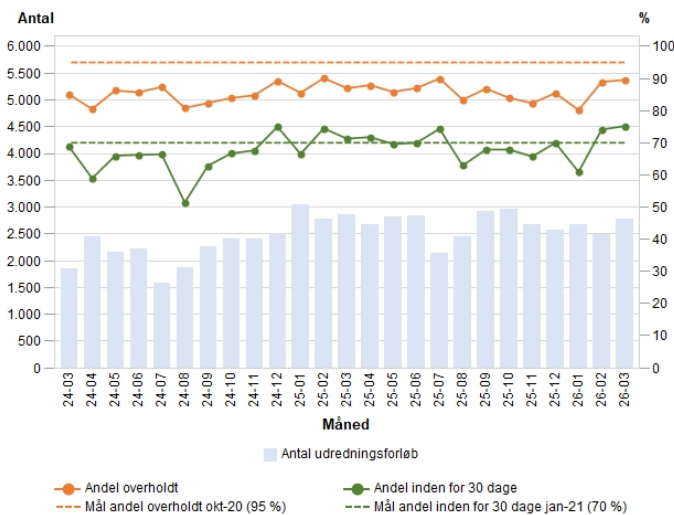

3c. Bornholms Hospital - Data opdateret pr. 17-04-2026

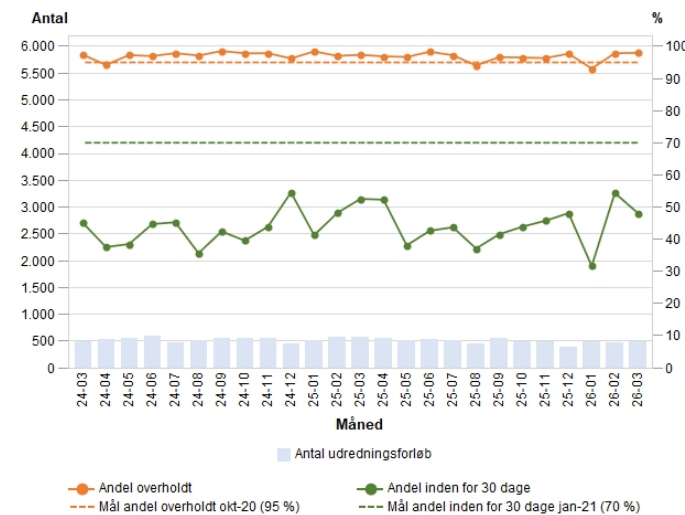

2d. Herlev og Gentofte Hospital - Data opdateret pr. 17-04-2026

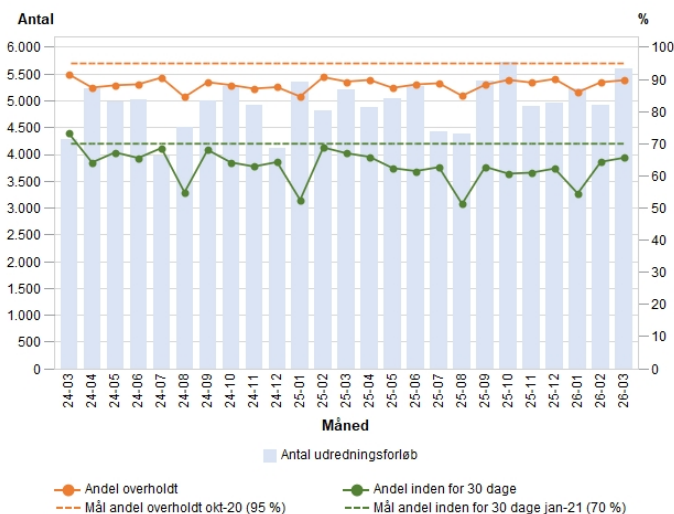

2e. Nordsjællands Hospitaler - Data opdateret pr. 17-04-2026

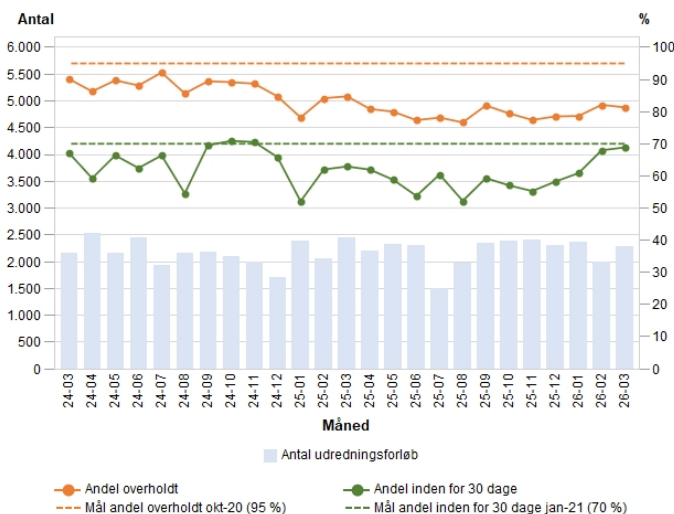

2f. Rigshospitalet - Data opdateret pr. 17-04-2026

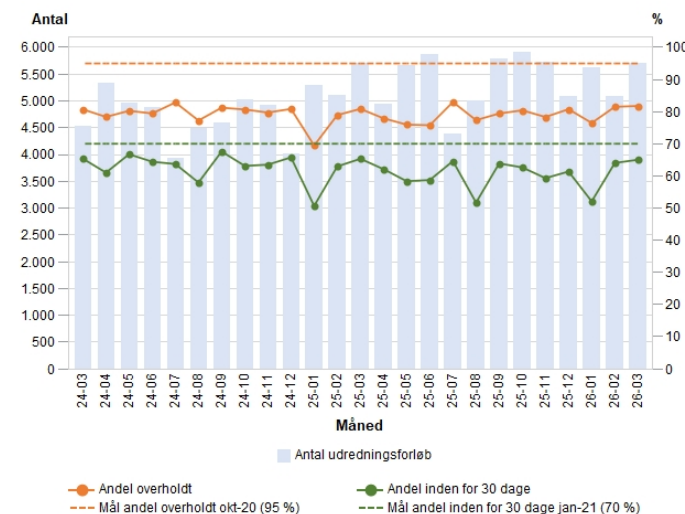

Kilde: Sundhedsplatformen

Region Hovedstaden - SOMATIK - Opdateret pr. 17-04-2026

GRAF 3 - Overholdelse af udredningsretten efter årsag

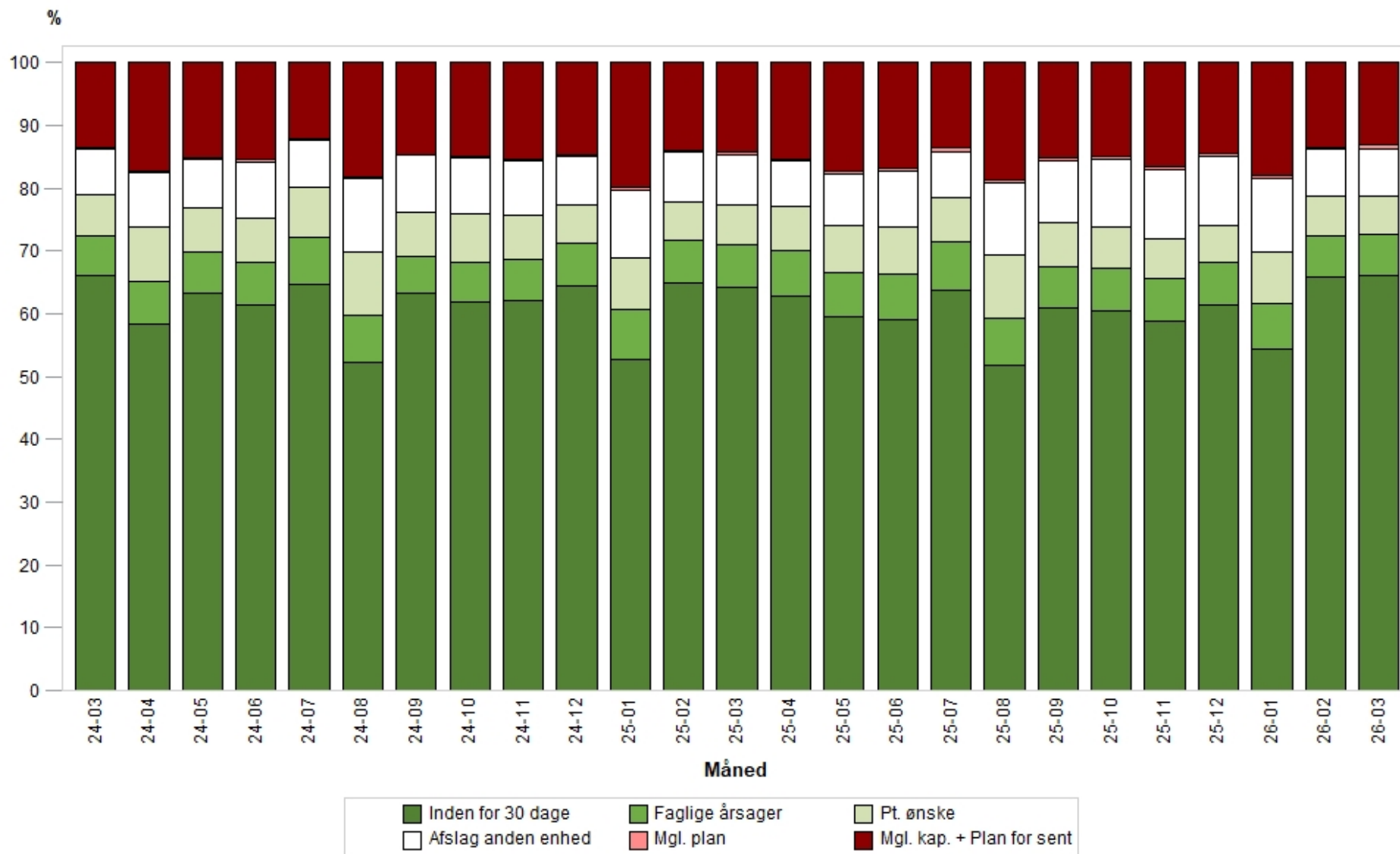

Kilde: Sundhedsplatformen

Region Hovedstaden - SOMATIK - GRAF 3a-3f

Overholdelse af udredningsretten efter årsag - pr. hospital

3a. Amager og Hvidovre Hospital - Data opdateret pr. 17-04-2026

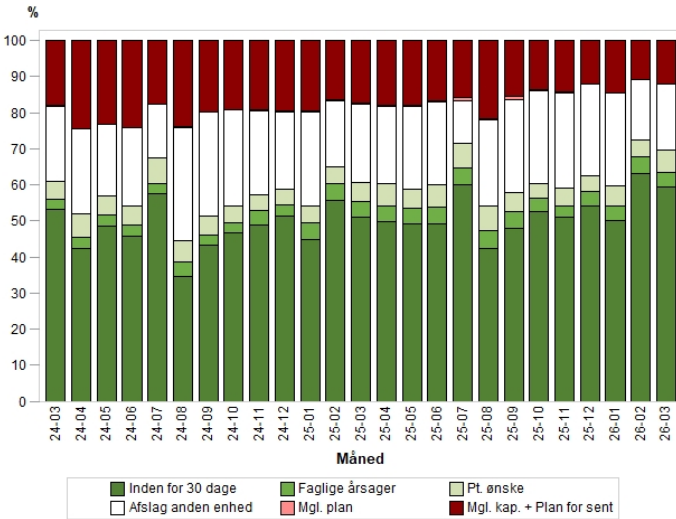

3b. Bispebjerg og Frederiksberg Hospitaler - Data opdateret pr. 17-04-2026

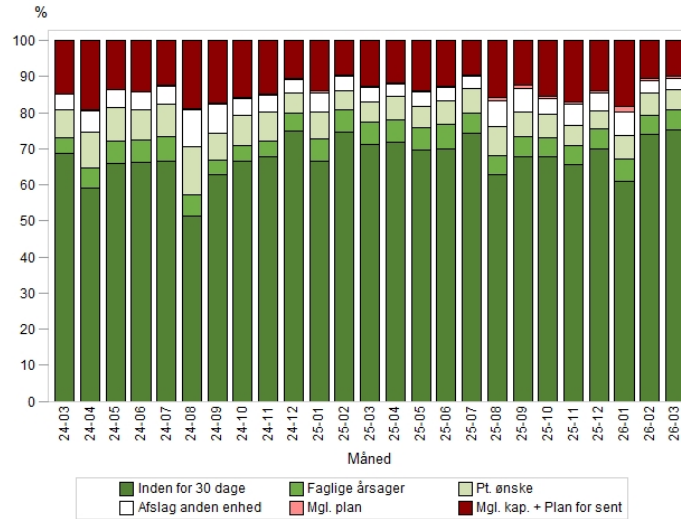

3c. Bornholms Hospital - Data opdateret pr. 17-04-2026

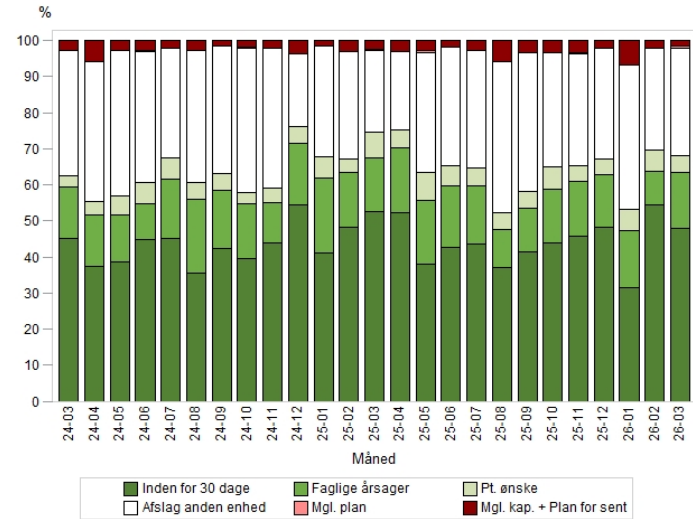

3d. Herlev og Gentofte Hospital - Data opdateret pr. 17-04-2026

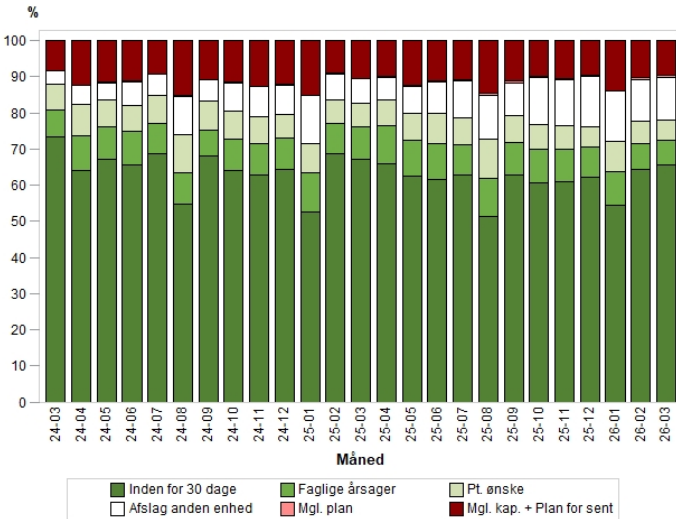

3e. Nordsjællands Hospitaler - Data opdateret pr. 17-04-2026

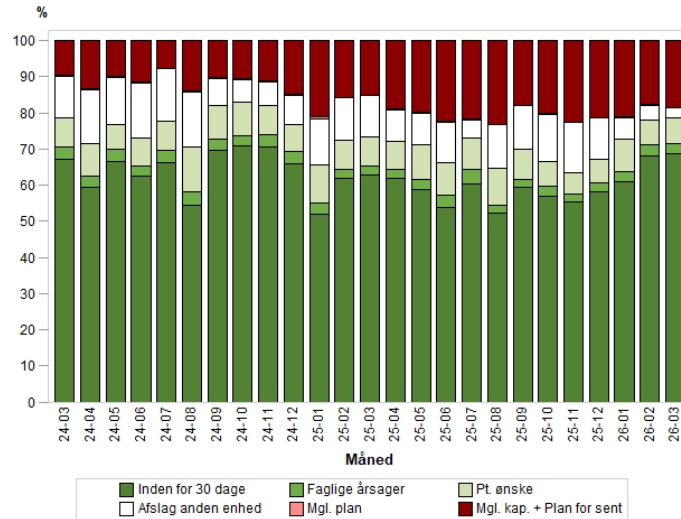

3f. Rigshospitalet - Data opdateret pr. 17-04-2026

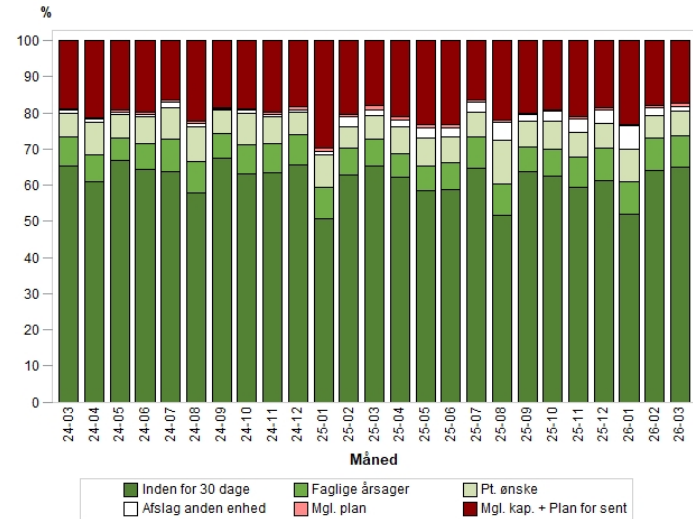

Kilde: Sundhedsplatformen

Region Hovedstaden - VOKSENPSYKIATRI - Opdateret 17-04-2026

GRAF 4 - Udvikling i antal udredningsforløb, andel overholdt og andel udredt inden for 30 dage

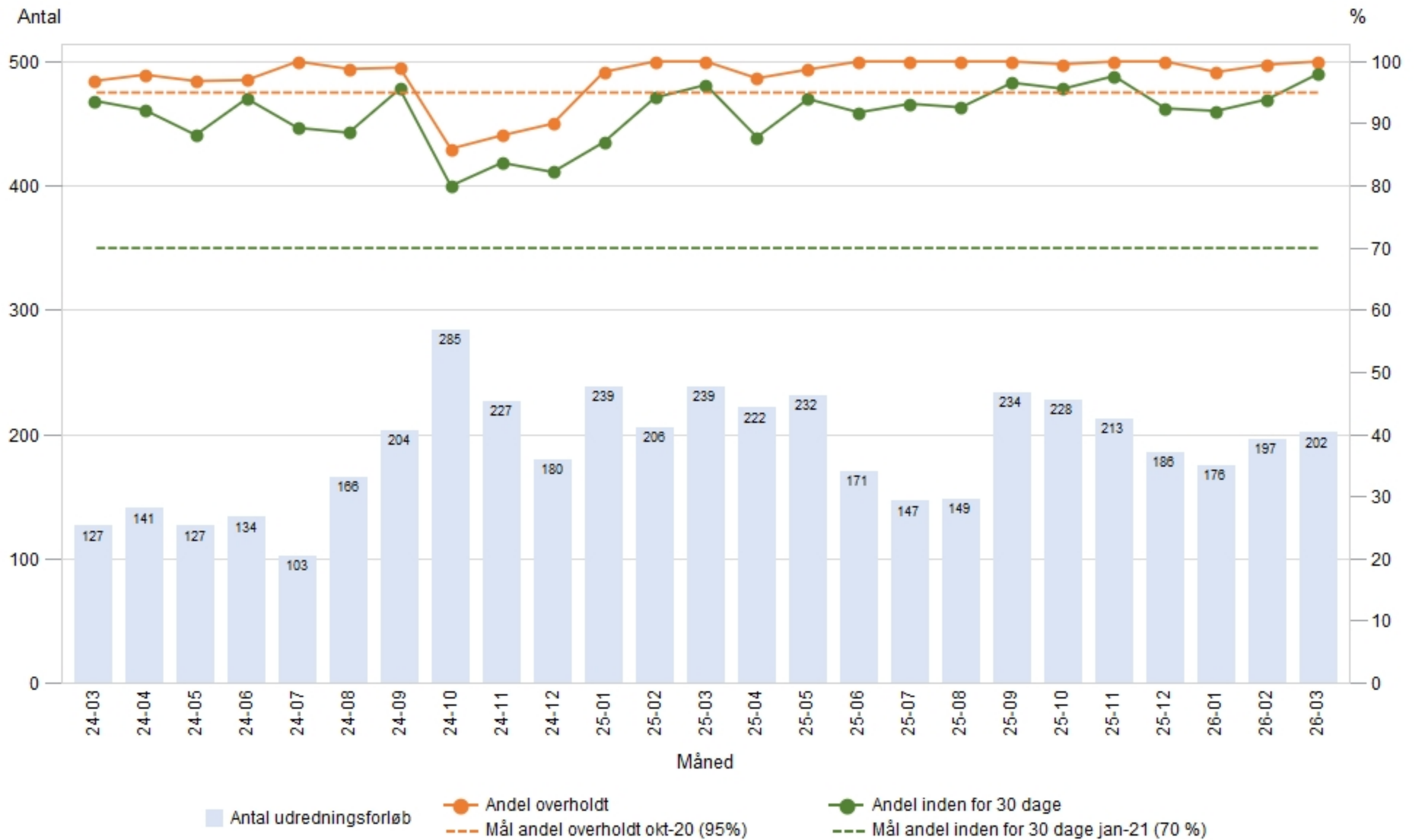

Kilde: Sundhedsplatformen

Region Hovedstaden - VOKSENPSYKIATRI - Opdateret pr. 17-04-2026

GRAF 5 - Overholdelse af udredningsretten efter årsag

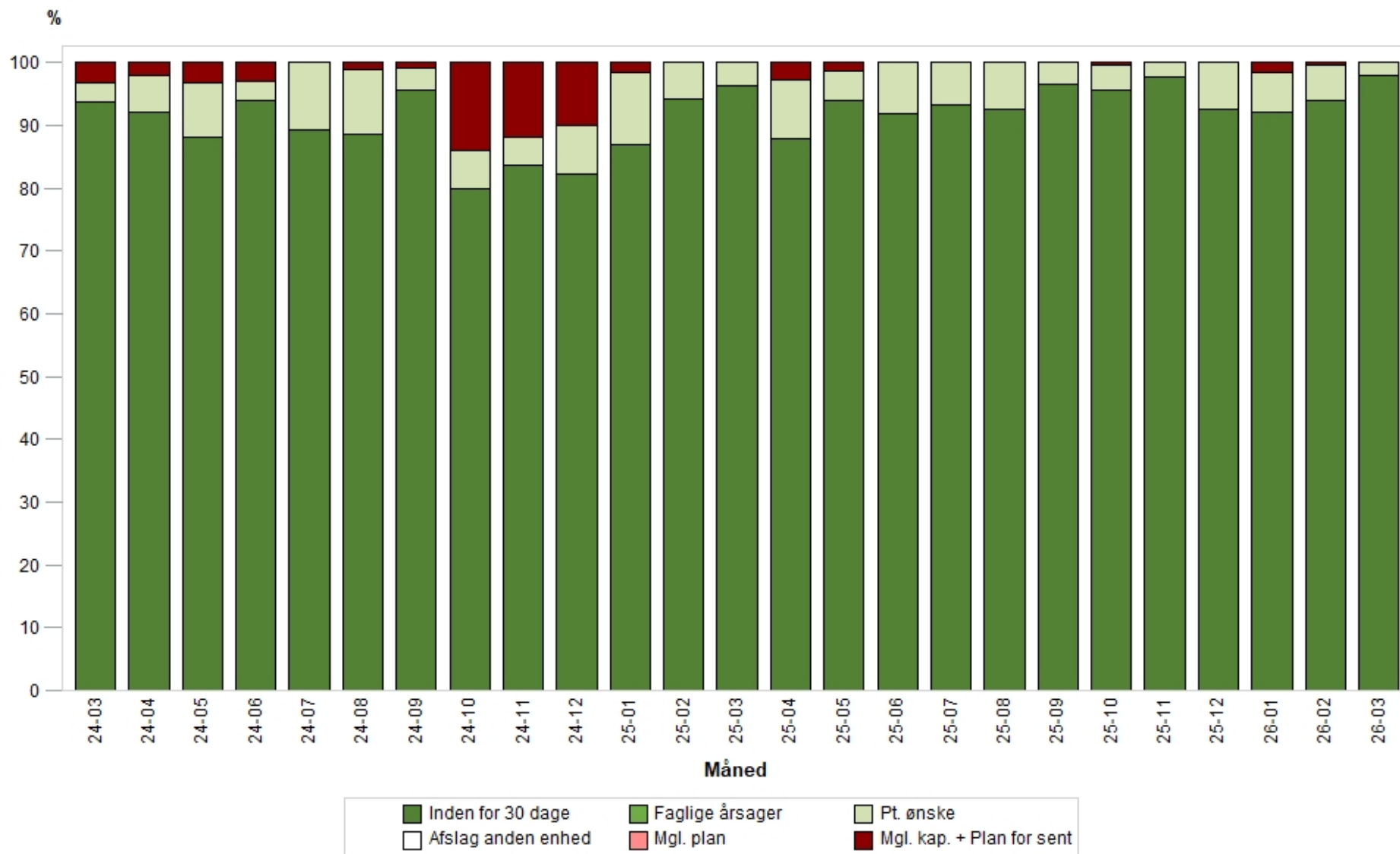

Kilde: Sundhedsplatformen

Region Hovedstaden - B&U PSYKIATRI - Opdateret 17-04-2026

GRAF 6 - Udvikling i antal udredningsforløb, andel overholdt & andel udredt inden for 30 dage

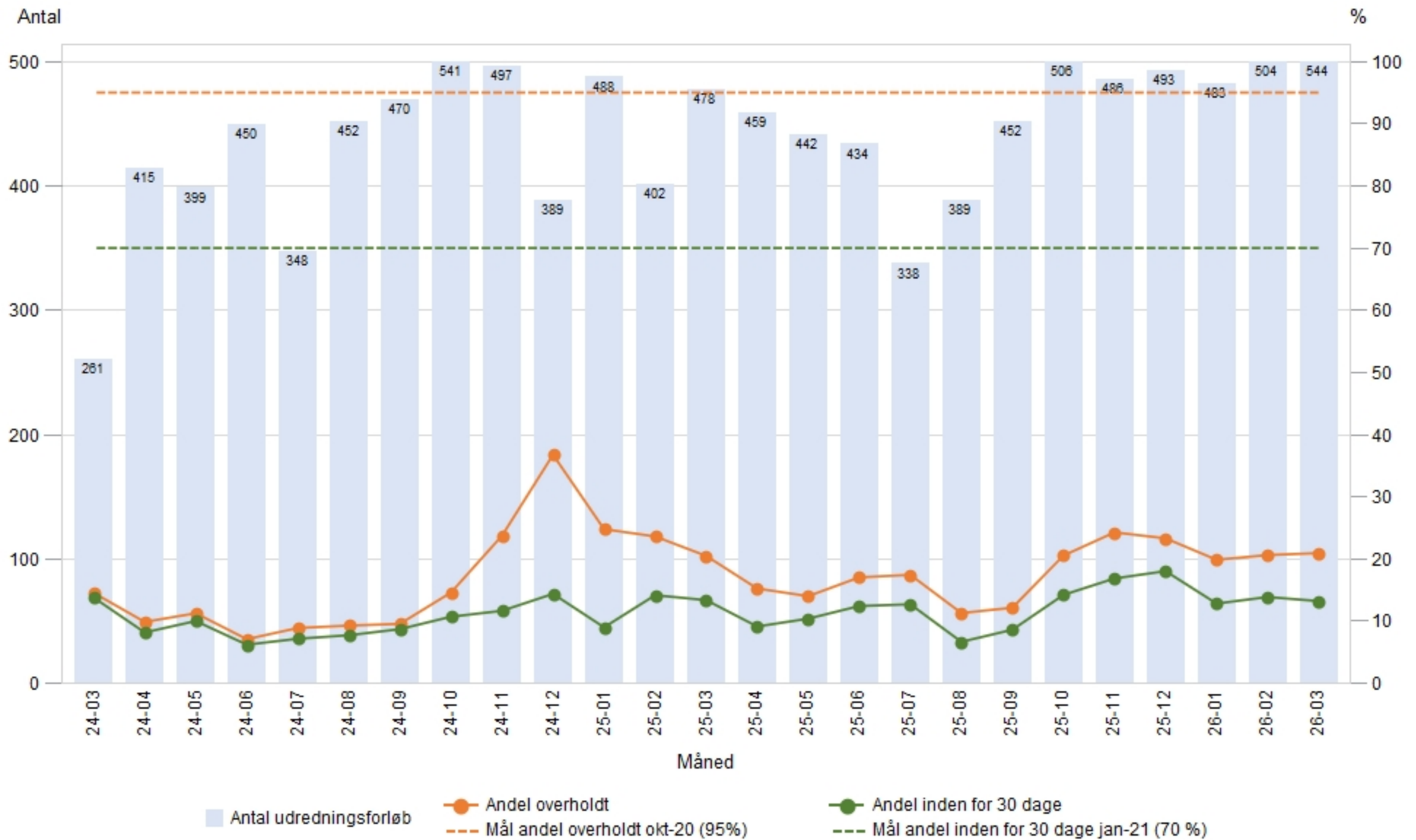

Kilde: Sundhedsplatformen

Region Hovedstaden - B&U PSYKIATRI - Opdateret pr. 17-04-2026

GRAF 7 - Overholdelse af udredningsretten efter årsag

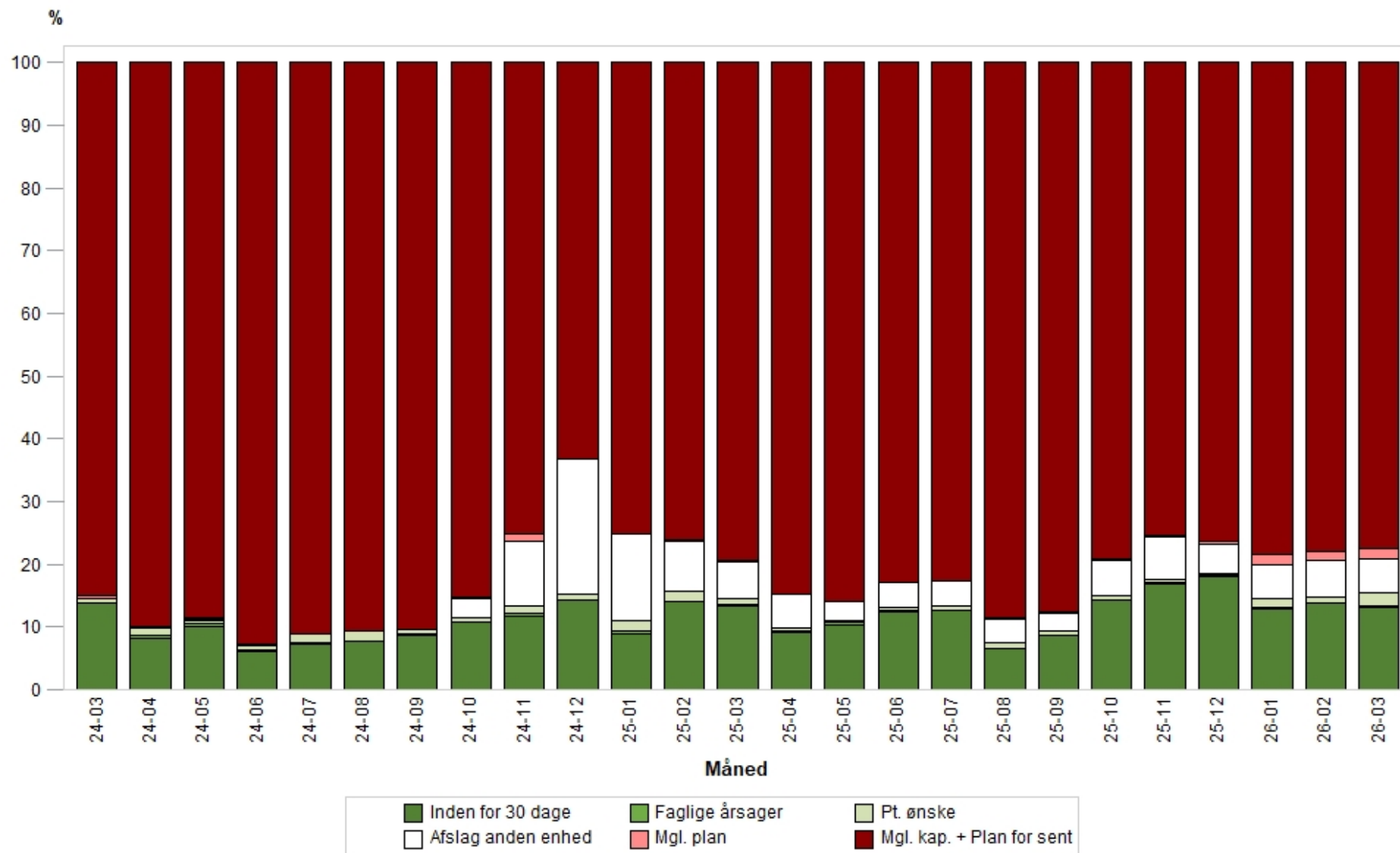

Kilde: Sundhedsplatformen