Region Hovedstaden
Center for Økonomi

Visiterede henvisninger (inkl. private)

Grafen viser udviklingen i antal henvisninger for børn og unge fordelt på måned i perioden januar 2021 til og med seneste afsluttede måned.

Grafen inkluderer godkendte (visiterede) henvisninger til børne- og ungdomspsykiatrien, inkl. henvisninger til private aktører og interne henvisninger fx fra akutmodtagelsen til Børne- og Ungdomspsykiatrisk Center (BUC).

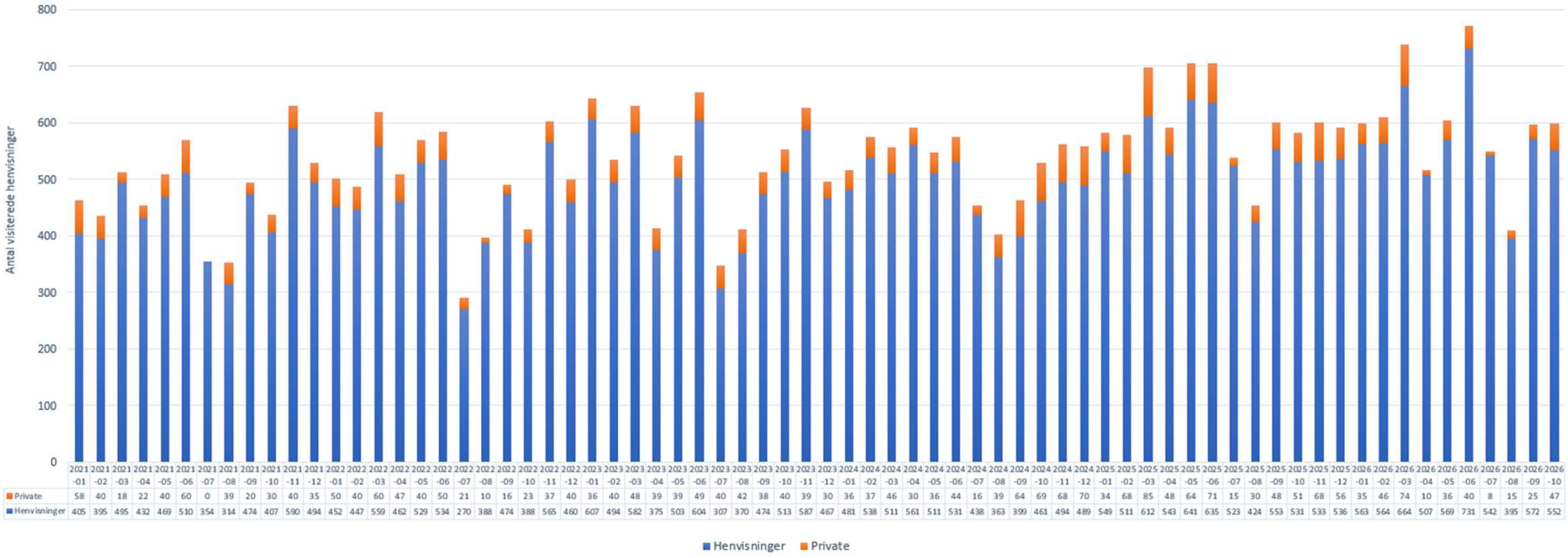

	2021-01	2021-02	2021-03	2021-04	2021-05	2021-06	2021-07	2021-08	2021-09	2021-10	2021-11	2021-12	2022-01	2022-02	2022-03	2022-04	2022-05	2022-06	2022-07	2022-08	2022-09	2022-10	2022-11	2022-12	2023-01	2023-02	2023-03	2023-04	2023-05	2023-06	2023-07	2023-08	2023-09	2023-10	2023-11	2023-12	2024-01	2024-02	2024-03	2024-04	2024-05	2024-06	2024-07	2024-08	2024-09	2024-10	2024-11	2024-12	2025-01	2025-02	2025-03	2025-04	2025-05	2025-06	2025-07	2025-08	2025-09	2025-10	2025-11	2025-12	2026-01	2026-02	2026-03	2026-04	2026-05	2026-06	2026-07	2026-08	2026-09	2026-10
Private	58	40	18	22	40	60	0	39	20	30	40	35	50	40	60	47	40	50	21	10	16	23	37	40	36	40	48	39	39	49	40	42	38	40	39	30	36	37	46	30	36	44	16	39	64	69	68	70	34	68	85	48	64	71	15	30	48	51	68	56	35	46	74	10	36	40	8	15	25	47
Henvisninger	405	395	495	432	469	510	354	314	474	407	590	494	452	447	559	462	529	534	270	388	474	388	565	460	607	494	582	375	503	604	307	370	474	513	587	467	481	538	511	561	511	531	438	363	399	461	494	489	549	511	612	543	641	635	523	424	553	531	533	536	563	564	664	507	569	731	542	395	572	552

Data er fra 9/11-2026