

Status for afvikling af udskudt aktivitet COVID-19

Forretningsudvalget den 6. oktober 2020

Aktuel status

- Inden for de fleste områder forventer hospitalerne at nå i mål i år
- Der er afsat økonomi og indgået FEA-aftaler – og hospitalerne arbejder intensivt på at afvikle mest mulig aktivitet i 2020
- Usikkert hvad de kommende måneder bringer
 - Smittetryk
 - Patienttilgang
 - Personaleressourcer



Stigende ventetider

Kapacitet til COVID-funktioner - test, udredning og behandling

Forholdsregler grund øget smitterisiko (værnemidler, rengøring, afstand etc.)

Evt. større sygefravær/ karantæne blandt personale

Evt. flere henvisninger fra praksissektor

Nogle patienter tager ikke imod tilbud (sene/ manglende afbud, ønsker ikke privat tilbud)

Udvidede "åbningstider" – aftener og weekender

Fortsat fleksibilitet og villighed til at yde en ekstra indsats hos personalet

Fleksibel og helhedsorienteret planlægning – undgå flaskehalse

Øget effektivitet, herunder prioritering af patienter

Anvendelse af privat kapacitet

Bedre patientkommunikation (telefonisk kontakt, indkaldelsesbreve, sociale medier)



Faldende ventetider

Ortopædkirurgi

Antal ortopædkirurgiske patienter henvist fra offentlige hospitaler til privathospitaler

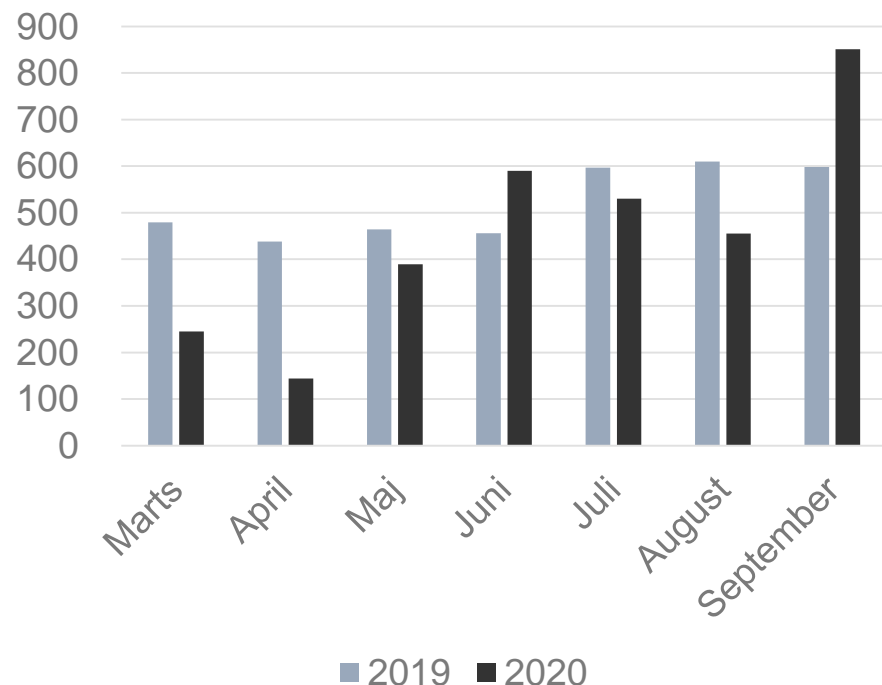

- Ca. 4.000 ventende patienter, heraf ca. 1.500 ventende patienter før COVID-19
 - Mål: Afvikling af ca. 2.500 ekstra patientforløb i 2020
- Skøn over ekstra ortopædkirurgisk aktivitet i 2020
 - Egne hospitaler 850-950
 - Privathospitaler 1.100-1.300
 - Praktiserende speciallæger 250 – 300
 - I alt 2.200-2.550
- Det er særligt anæstesi, der er en udfordring

Gastroområdet

2.1.d KIRURGI INKL. BØRNEKIRURGI - opdateret 30-09-2020

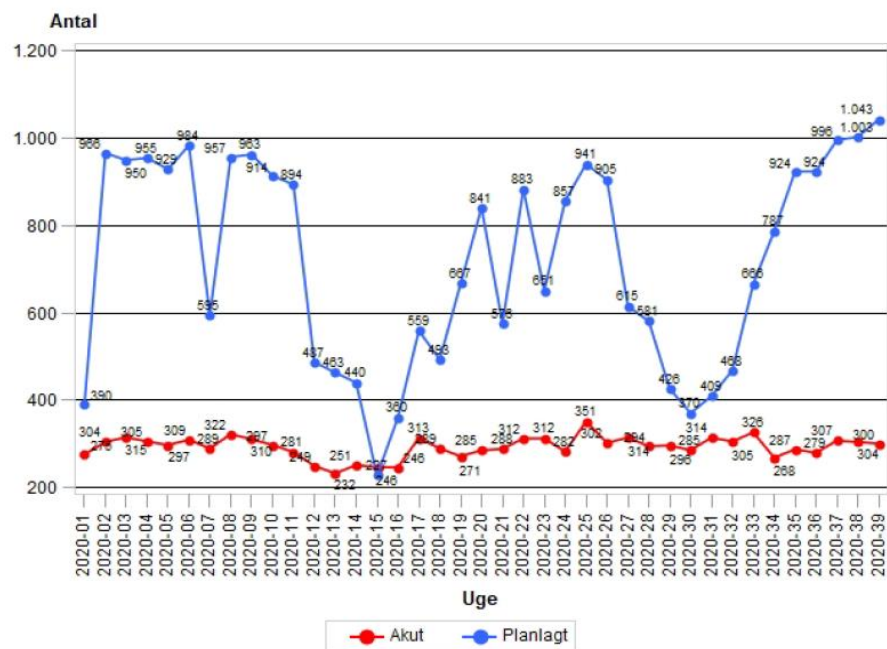

- Afdelingerne har igangsat meraktivitet fra uge 36
- Gastrokirurgi
 - Udskudt aktivitet forventes indhentet i 2020
- Gastromedicin
 - Ekstra aktivitet på egne afdelinger
 - 1.500 simple kikkertundersøgelser i speciallægepraksis
 - 100 kikkertundersøgelser med bedøvelse på privathospitaler ud over de normale aftaler
 - Udskudte kikkertundersøgelser forventes ikke helt afviklet i 2020
- Flere henvisninger på alle afdelinger samtidig med at covid-restriktioner fortsat begrænser driften
- Mange udeblivelser gør det vanskeligt at planlægge effektivt, også selvom patienterne kontaktes telefonisk

Øjenområdet

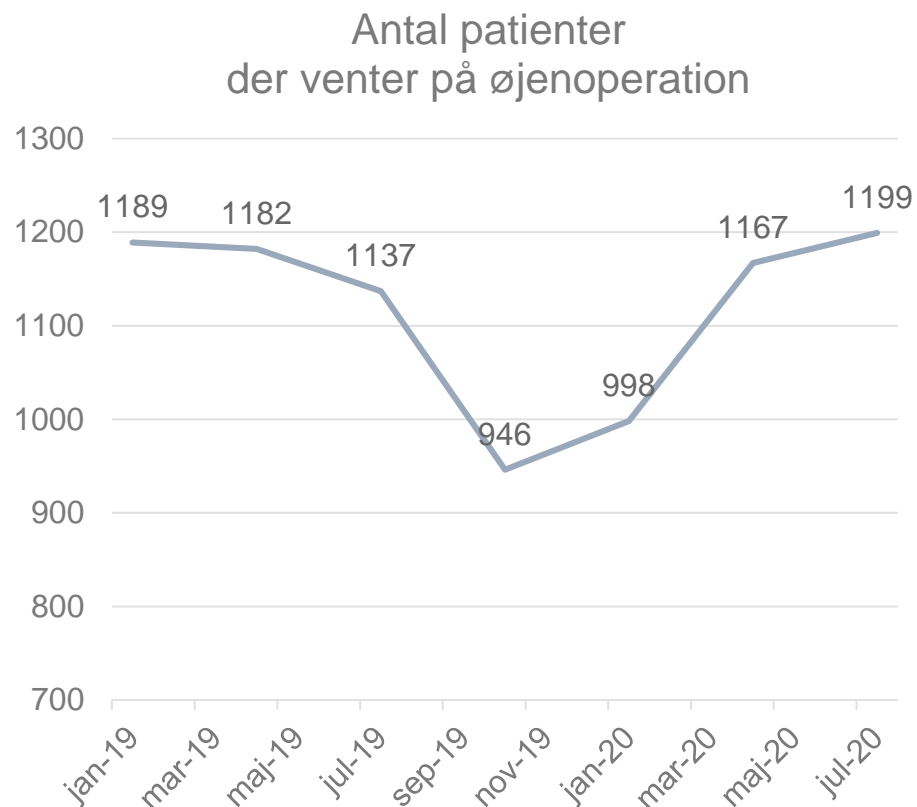

- Området havde faldende antal ventende patienter gennem 2019 og frem til nedlukningen, hvorefter ventelisten har været stigende.
- Planlagt meraktivitet betyder, at det nu går den rigtige vej, men aktivitetsafviklingen vil strække sig ind i 2021.
- Der er stor variation mellem subspecialerne. De højt specialiserede funktioner har stort fokus.
- Mangel på personale og fysik hindrer fuld afvikling af udskudt aktivitet. Indflytning i Nordfløjen har også betydet midlertidig aktivitetsnedgang.
- Privathospitaler benyttes i det omfang det er fagligt muligt og under hensyn til brug af interne kompetencer.

Højt specialiserede funktioner

- Højt specialiserede funktioner kan ikke varetages i privat regi. Der er derfor særligt fokus på at få afviklet den højt specialiserede aktivitet på regionens hospitaler.
- Ventelisterne på Rigshospitalet forventes generelt at være på niveau eller under niveau med før COVID-19 ved årsskiftet.
- Inden for neurofysiologi, tværfagligt smertebehandling, audiologi, øjenlågskirurgi, skelekirurgi, revisionsalloplastik, ortopædkirurgi og tand-mund-kæbe-kirurgi forventes afviklingen af udskudt aktivitet dog at strække sig ind i 2021.
- Det er generelt områder, som også var præget af ventelisteudfordringer før COVID-19. Det vurderes, at der inden for disse områder vil være op til 10-20 pct. flere på venteliste ved årsskiftet.
- Flere af områderne er påvirket af indflytningen i Nordfløjen. For at sikre at Nordfløjen tages i brug patientsikkert, er der planlagt med nedsat aktivitet de første fire uger efter indflytningen.

Privat kapacitet

- Der er stort fokus på at få henvist patienter til private aktører – og der indgås løbende indgået nye aftaler
 - Fx planlægges der i alt håndteret 1.100-1.300 ekstra ortopædkirurgiske patienter på privathospitaler. I september 2020 er der omvisiteret 45% flere ortopædkirurgiske patienter til privathospitaler end i 2019.
 - Der er indgået aftale med speciallægepraksis om at håndtere ekstra patienter (1.500 kikkertundersøgelser, 500 høreapparatsbehandlinger, 250-300 ortopædkirurgiske patienter)
- Der er de seneste måneder omvisiteret flere nyhenviste planlagte patienter til privathospitaler end i 2019 – det er de patienter, som pr. 1. januar 2021 har ret til hurtig udredning og behandling.
- Regionens samlede aktivitet på privathospitaler har været lavere end i 2019, primært grundet
 - Planlagt hjemtagning af urologiske patienter
 - Færre nyhenviste til behandling for grå stær
 - Planlagt hjemtagning af MR-skanninger og begrænset kapacitet til MR-skanninger også i privat regi
- Der er god dialog med brancheforeningen Sundhed Danmark