

Planer og prognoser for udbuddet af forberedende voksenundervisning (FVU) og ordblindeundervisning (OBU) i Region Hovedstaden 2023.

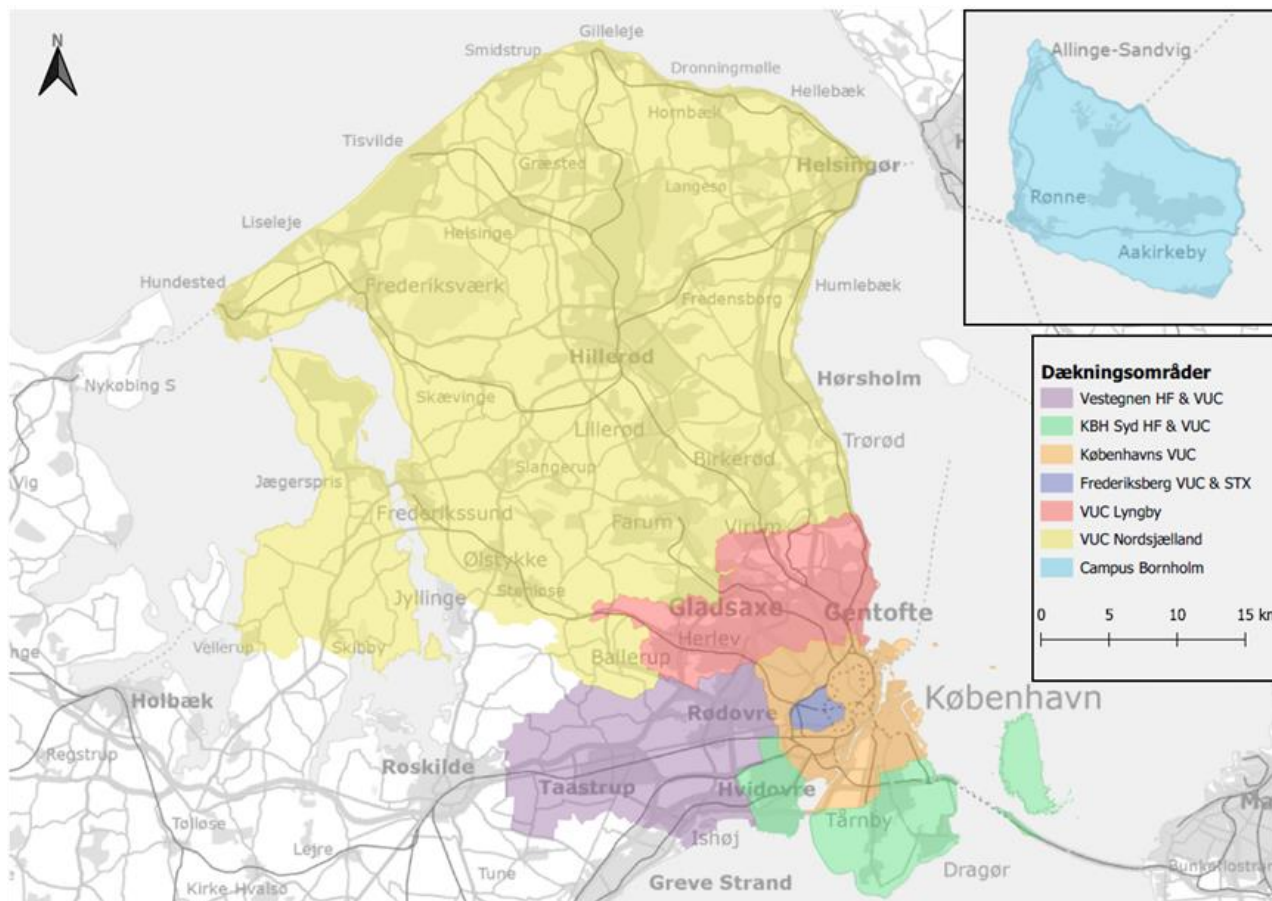

De syv geografiske dækningsområder i

Region Hovedstaden:

Vestegnen HF & VUC

Høje-Taastrup, Ishøj, Vallensbæk, Brøndby, Albertslund, Glostrup og Rødovre Kommune

KBH SYD HF & VUC

Hvidovre, Tårnby og Dragør Kommune

Københavns VUC

Københavns Kommune

Frederiksberg VUC & STX

Frederiksberg Kommune

VUC Lyngby

Gentofte, Lyngby-Taarbæk, Gladsaxe, Herlev og Ballerup Kommune

VUC Nordsjælland

Egedal, Frederikssund, Halsnæs, Gribskov, Hillerød, Allerød, Furesø, Rudersdal, Hørsholm, Fredensborg og Helsingør Kommune

Campus Bornholm

Bornholms Regionskommune

**FÆLLES FOKUS PÅ UDDANNELSE I
REGION HOVEDSTADEN**



Indholdsfortegnelse

Om FVU og OBU	3
Regionens rolle i forhold til voksenuddannelsescentrene og driftsoverenskomster	3
Evaluering af udbuddet for 2023 og resultater for 2022	4
Mål og indsatser for 2023	4
Samlede indberetninger i skema 2023.....	6
Indberetning fra Vestegnen HF og VUC	7
Indberetning fra HF og VUC KBH SYD.....	8
Københavns VUC	9
Frederiksberg VUC og STX.....	10
VUC Lyngby.....	11
HF og VUC Nordsjælland	12
Campus Bornholm.....	13

Om FVU og OBU

Uddannelse er en forudsætning for borgernes udvikling og virksomheders konkurrenceevne. Det er derfor vigtigt at sikre attraktive uddannelser i Region Hovedstaden – også for de borgere, som har brug for ekstra støtte for at komme videre i uddannelse eller job. Det er derfor vigtigt at have et tilstrækkeligt og varieret udbud af forberedende voksen- og ordblindeundervisning. Den forberedende voksenundervisning kan bl.a. være med til at styrke kompetencer inden for læsning, matematik, dansk som 2. fremmedsprog, engelsk og digitale kompetencer. Ordblindeundervisningen kan være med til at sørge for, at borgere får et kompetenceløft og bliver i stand til at gennemføre en uddannelse.

Begge uddannelser er derfor i høj grad med til at styrke borgernes livskvalitet, da de styrker deres mulighed for at deltage aktivt i samfundet og øger chancen for at kunne tage en kompetencegivende uddannelse og etablere sig på arbejdsmarkedet.

Regionens rolle i forhold til voksenuddannelsescentrene og driftsoverenskomster

Regionsrådet koordinerer i samarbejde med voksenuddannelsescentrene og disses driftsoverenskomstparter indsatsen for forberedende voksenundervisning (FVU) og ordblindeundervisning for voksne (OBU). Formålet med koordinationen er, at sikre et tilstrækkeligt og varieret tilbud til alle i målgruppen. Ifølge lovgivningen defineres et tilstrækkeligt og varieret udbud som værende opnået, når den geografiske afstand til et udbud ikke overstiger enten *75 min. med offentlig transport* eller *30 km. ad offentlig vej*. På grund af den kompakte geografi i Region Hovedstaden er det kun det geografiske dækningsområde for VUC Nordsjælland, hvor der kan være udfordringer med at leve op til det udbyde undervisning inden for rimelig geografisk afstand. De andre områder vil teknisk set kunne dækkes af det enkelte voksenuddannelsescenters eget udbud, da det er kompakte geografiske områder med god infrastruktur.

I Region Hovedstaden er der syv voksenuddannelsescentre, som Børne- og Undervisningsministeriet hver har tildelt et geografisk dækningsområde. Områdernes geografiske udformning kan ses på forsiden af denne publikation. Lovgivningen fastlægger, at hvert voksenuddannelsescenter skal supplere sit eget udbud med tilbud på andre typer uddannelsesinstitutioner inden for det geografiske dækningsområde, for at sikre et tilstrækkeligt og varieret udbud. Det betyder kort sagt, at voksenuddannelsescentrene kan tillade eksterne institutioner (red. driftsoverenskomstparter) som fx FOF eller AOF, at de udbyder undervisning på en anden lokation end voksenuddannelsescentrets egen. Derfor opgøres voksenuddannelsescentrenes årlige planer for det forventede aktivitetsniveau på både det enkelte voksenuddannelsescenter og hos deres driftsoverenskomstparter.

I denne sag orienteres om voksenuddannelsescentrenes driftsoverenskomstparter planer og prognoser, altså deres planer for udbuddet af undervisning i FVU og OBU i deres geografiske dækningsområde. Regionsrådet er også høringspart ved ansøgninger om driftsoverenskomster. Regionsrådet delegerede d. 12. marts 2019 sin kompetence som høringsberettiget part til det tidligere udvalg for forskning, innovation og uddannelse, og kompetencen som høringspart videreføres naturligt til at være gældende for udvalget for trafik og regional udvikling, indtil regionsrådet beslutter andet.

Region Hovedstaden har ikke selvstændig mulighed for at påvirke aktivitetsniveauet for den forberedende voksen- og ordblinde undervisning, men indkalder årligt voksenuddannelsescentrene og deres driftsoverenskomstpartere til et koordinerende møde.

Koordineringen vil tage udgangspunkt i de indberettede planer og prognoser, og hvorvidt disse sikrer et tilstrækkeligt og varieret udbud i Region Hovedstaden. Derudover vil regionen også informere om muligheden for at søge nogle af regionens uddannelsesmidler og Den Europæiske Socialfond til udviklingsprojekter.

Evaluering af udbuddet for 2023 og resultater for 2022

Administrationen vurderer, at der i de fremsendte planer og prognoser er et tilstrækkeligt og varieret udbud af FVU og OBU i Region Hovedstaden, jf. indberetningerne på siderne 6 til 13 i dette dokument. Dette baserer sig på, at der samlet set for FVU og OBU har været en aktivitetsnedgang og at de fleste institutioner ikke nåede målene for 2022, hvorfor den udbudte undervisning har været tilstrækkelig.

Der er dog også en vis variation i tallene, da visse udbydere oplevede flere kursister end forventet på visse fag som fx start, digital og engelsk. Denne variation kan skyldes at visse steder enten har lykkedes med at proaktivt at opsøge nye kursister eller har tilbudt undervisning til ukrainske flygtninge.

Aktiviteten på FVU og OBU har normaltvis en vis sammenhæng med de økonomiske konjunkturer og beskæftigelsen, hvorfor den nuværende høje beskæftigelse forventeligt må betyde færre kursister på disse uddannelsestilbud. Seneste økonomiske prognoser for 2023 forventer ikke en recession i Danmark, men peger på, at der kan komme til at ske en stigning i arbejdsløsheden. Dette kan betyde, at flere vil være i målgruppen til disse tilbud. Administration vil holde øje med udviklingen i tæt samarbejde med voksenuddannelsescentrene, såfremt der skulle opstå et behov for at revidere planerne for udbuddet det kommende år.

Mål og indsatser for 2023

På et dialogmøde for alle voksenuddannelsescentrene og deres driftsoverenskomstparter, som blev afholdt i februar 2023, blev der drøftet en masse udfordringer og mulige indsatsområder. Dette var fx:

- **Konkurrence om kursisterne** pga. en tæt geografi og mange udbydere gør det svært at fylde hold op - kan der skabes en indgang til FVU og OBU i Region Hovedstaden? Kan FVU og OBU i højere grad tilbydes i flere kombinerede former, altså i tilknytning til fx et AMU-kursus, job, praktik og etc.? Skal voksenuddannelsescentrene i højere grad kunne give afslag på nye ansøgninger, hvis der er et tilstrækkeligt udbud i det geografiske dækningsområde?
- **Det opsøgende arbejde** i forhold til at skaffe flere kursister er svært og virksomhedsrettet FVU og OBU er dyrt at løbe i gang pga. manglende finansiering til det opsøgende arbejde og fordi mange borgere i målgruppen til FVU og OBU er ufaglærte ansat som vikarer i virksomheder – hvordan gøres det opsøgende arbejde bedst i forhold til målgrupperne? hvordan kan taxameteret tage højde for de økonomiske udgifter forbundet med det opsøgende arbejde?

- **Mere fleksible afholdelsesformer** (Fjernundervisning/onlineundervisning/hybridundervisning) er typisk noget virksomhederne efterspørger pga. højere fleksibilitet, men som giver udbydere mindre i økonomisk taxametertilskud – kan fjernundervisning økonomisk sidestilles med fremmødeundervisning, for at fremme mere fleksible afholdelsesformer og gøre FVU og OBU mere attraktivt for virksomhederne?
- **Et større fokus på tosprogede** og deres vej til bedre danskundskaber og beskæftigelse. Lige nu er der kun fokus på sprogundervisning, men måske i højere grad undervisningen i FVU og OBU burde samtænkes i forhold til beskæftigelse?

Administrationen vil i samarbejde med voksenuddannelsescentrene undersøge muligheden for at arbejde videre med udfordringerne og indsatsområderne. Mange af udfordringerne kræver en tæt dialog med Styrelsen for Undervisning og Kvalitet samt politisk fokus på området, hvilket administrationen vil forsøge at arbejde på ved bl.a. at løfte dagsordenen igennem Danske Regioner.

Samlede indberetninger i skema 2023 (Antal holdkursister)

Forberedende voksenundervisning			Vestegnen HF & VUC	HF & VUC KBH SYD	Københavns VUC	Frederiksberg VUC & STX	VUC Lyngby	HF & VUC Nordsjælland	Campus Bornholm	I alt	Difference mål og resultat
Dansk	2022	mål	3180	1819	5369	630	3390	1666	60	16114	-2320
		resultat	2805	1845	4662	303	2413	1710	56	13794	
	2023	mål	2790	1690	4545	630	2390	1455	60	13560	
		resultat									
Matematik	2022	mål	735	130	660	250	440	198	20	2433	-949
		resultat	611	130	253	35	250	195	10	1484	
	2023	mål	660	120	250	250	295	107	10	1692	
		resultat									
Start	2022	mål	815	345	340	180	580	78	40	2378	-57
		resultat	836	549	433	28	315	136	24	2321	
	2023	mål	850	560	493	190	490	149	25	2757	
		resultat									
Digital	2022	mål	30	25	42	160	125	0	0	382	-85
		resultat	93	55	10	18	114	7	0	297	
	2023	mål	95	60	25	60	125	0	0	365	
		resultat									
Engelsk	2022	mål	70	10	190	10	200	0	0	480	296
		resultat	12	86	126	35	517	0	0	776	
	2023	mål	20	10	60	35	50	0	0	175	
		resultat									
Ordblindeundervisning	2022	mål	931	370	643	118	633	505	55	3255	-252
		resultat	736	418	478	71	589	680	31	3003	
	2023	mål	790	342	690	104	565	631	35	3157	
		resultat									

Vestegnen HF og VUC

Planer og prognoser 2023:		forberedende voksenundervisning og ordblindeundervisning for voksne i Vestegnen HF & VUC ansvarsområde																																						
adresse		Forberedende voksenundervisning																								Ordblindeundervisning for voksne														
		DANSK						MATEMATIK						START						DIGITAL						ENGELSK						HOLDkursister			ÅRSkursister					
		HOLDkursister			ÅRSkursister			HOLDkursister			ÅRSkursister			HOLDkursister			ÅRSkursister			HOLDkursister			ÅRSkursister			HOLDkursister			ÅRSkursister			HOLDkursister			ÅRSkursister					
		2023	2022	Resultat	2023	2022	Resultat	2023	2022	Resultat	2023	2022	Resultat	2023	2022	Resultat	2023	2022	Resultat	2023	2022	Resultat	2023	2022	Resultat	2023	2022	Resultat	2023	2022	Resultat	2023	2022	Resultat	2023	2022	Resultat	2023	2022	Resultat
Vestegnen HF & VUC	Gymnasievej 10, Albertslund	150	150	131	3	5	3	50	100	46	2	4	1	0	0	0	0	0	0	0	0	0	0	0	0	0	0	0	0	0	0	0	0	0	350	530	314	12	17	11
Vestegnen HF & VUC	Kirstine Pedersens Vej 2,	400	350	429	10	10	10	160	125	168	3	5	3	130	50	133	5	2	5	70	30	69	2	1	2	20	40	12	1	1	1	0	0	0	0	0	0	0	0	0
Driftsoverenskomster:																																								
Voksenskolen	Taastrup Hovedgade 82, 2., 2630 Taastrup	160	200	141	8	9	7	100	110	75	5	5	4	0	0	0	0	0	0	0	0	0	0	0	0	0	0	0	0	0	0	0	0	0	150	140	160	7	6	7
VVC - Ordblindeskolen	Kanaltorvet 1, 1. sal, 2620 Albertslund	80	50	62	10	8	8	30	50	16	6	8	3	50	75	27	8	10	6	0	0	0	0	0	0	0	30	0	0	3	0	200	150	164	20	15	18			
Vestegnens Sprog og Kompetencecenter	Skolevej 6, 2600 Glostrup	1700	1900	1678	65	70	60	300	325	289	9	10	8	650	600	646	20	20	21	25	0	24	0	0	0	0	0	0	0	0	0	90	90	83	4	3	3			
Heje Taastrup sprogcenter	Parkvej 76A, 2630 Taastrup	250	300	232	18	22	17	20	25	17	1	2	1	0	0	0	0	0	0	0	0	0	0	0	0	0	0	0	0	0	0	0	0	0	0	0	0	0	0	0
AOF Center Storkøbenhavn	Svend Aukens Plads 11, 2300 København S	50	230	132	2	7	5	0	0	0	0	0	0	20	90	30	1	3	2	0	0	0	0	0	0	0	0	0	0	0	0	0	21	15	0	1	1			
Vestegnen HF & VUC i alt		2790	3180	2805	116	131	110	660	735	611	26	34	20	850	815	836	34	35	34	95	30	93	2	1	2	20	70	12	1	4	1	790	931	736	43	42	40			

Ingen kommentarer til indberetning.

HF og VUC KBH SYD

Plan og prognose 2023 for : forberedende voksenundervisning og ordblindeundervisning for voksne i HF & VUC København Syd ansvarsområde																																								
	adresse	Forberedende voksenundervisning																		Ordblindeundervisning for voksne																				
		DANSK						MATEMATIK						START						DIGITAL						ENGELSK						HOLDkursister		ÅRSkursister						
		HOLDkursister			ÅRSkursister			HOLDkursister			ÅRSkursister			HOLDkursister			ÅRSkursister			HOLDkursister			ÅRSkursister			HOLDkursister			ÅRSkursister			HOLDkursister		ÅRSkursister						
		2023	2022	2023	2022	2023	2022	2023	2022	2023	2022	2023	2022	2023	2022	2023	2022	2023	2022	2023	2022	2023	2022	2023	2022	2023	2022	2023	2022	2023	2022	2023	2022	2023	2022	2023	2022	2023	2022	2023
HF & VUC København Syd	Hovednr - Amarkvej 1, Hvidovre	0	14	33	0	1,26	2	0	0	0	0	10	10	21	0,25	0,25	1	0	0	0	0	0	0	0	0	0	0	0	0	0	0	0	0	0	0	0	1	0	0	0
HF & VUC København Syd	Åmarkvej 1, Hvidovre	80	122	181	6	7,16	8	30	30	39	1,8	1,8	3	0	0	0	0	0	0	0	0	0	0	0	0	0	86	0	0	2	20	47	65	1	2	2	2			
HF & VUC København Syd	Amager Strandvej 392, Kastrup	20	58	49	2	2,96	3	20	20	25	1,34	1,34	2	0	0	0	0	0	0	0	0	0	0	0	0	0	0	0	0	0	0	0	0	0	0	0	0	0	0	0
Driftsoverenskomster:																																								
AOF Center Storkøbenhavn	Gl. Køge Landevej 328 2650 Hvidovre	90	175	124	3	4	5	0	0	0	0	0	0	35	5	0	1	0	0	0	0	0	0	0	0	0	0	0	0	0	0	0	0	0	90	120	96	3	4	3
Vestegnens Sprog- og Kompetencecenter	Ved stationen 7 2770 Kastrup	650	700	634	20	20	18	10	40	9	1	1	0	200	150	197	5	4	5	30	0	28	1	0	1	0	0	0	0	0	0	0	0	0	35	25	35	1	1	1
Vestegnens Sprog- og Kompetencecenter	Skolevej 6 2600 Glostrup																																							
AOF DAGHØJSKOLEN I HVIDOVRE	Hvidovrevej 438, 2. 2650 Hvidovre																																							
AOF DAGHØJSKOLEN I HVIDOVRE	AOF Daghejskolen i Hvidovre Hvidovrevej 438, 2. 2650 Hvidovre	850	750	824	42	40	41	60	40	57	3	2	3	350	150	326	15	7	15	30	25	27	1	1	1	10	10	0	1	1	1	0	90	80	64	3	2	2		
Fara Hvidovre	Hvidovrevej 438, 1. 2650 Hvidovre		0			0			0	0		0	0		0			0			0				0			1		60	75	91	4	4	4	5				
HF & VUC København Syd i alt		1690	1819	1845	73	75	75	120	130	130	7	6	7	560	345	549	20	12	21	60	25	55	2	1	1	10	10	86	1	2	2	342	370	418	16	14	16			

Kommentar til indberetning:

- Indberetningerne for Vestegnens sprog- og kompetencecenter samt AOF Daghejskolen i Hvidovre er blevet slået sammen på institutionsniveau og vises dermed ikke pr. afdeling.

Københavns VUC

Plan og prognose 2023 for :
forberedende voksenundervisning og ordblindeundervisning for voksne i KVUC's ansvarsområde

adresse	Forberedende voksenundervisning																		Ordblindeundervisning for voksne																		
	DANSK						MATEMATIK						START						DIGITAL						ENGELSK						HOLDkursister		ÅRSkursister				
	HOLDkursister			ÅRSkursister			HOLDkursister			ÅRSkursister			HOLDkursister			ÅRSkursister			HOLDkursister			ÅRSkursister			HOLDkursister			ÅRSkursister			HOLDkursister		ÅRSkursister				
	2023	2022	Resultat	2023	2022	Resultat	2023	2022	Resultat	2023	2022	Resultat	2023	2022	Resultat	2023	2022	Resultat	2023	2022	Resultat	2023	2022	Resultat	2023	2022	Resultat	2023	2022	Resultat	2023	2022	Resultat	2023	2022	Resultat	
KVUC	Vognmagergade 8, KBH	800	850	784	40	45	38	100	200	122	6	12	7	50	25	54	2	1	2	0	12	0	0	0	0	0	24	6	0	1	0	600	600	451	16	16	13
<i>Driftsoverenskomstparter:</i>																																					
Københavns Sprogcenter	Valdemarsgade 16, KBH	0	760	355	0	46	20	0	75	20	0	4	1	0	0	9	0	0	1	0	0	0	0	0	0	0	30	18	0	1	1	0	0	0	0	0	0
AOF Center Storkøbenhavn	Svend Auken's Plads 11, 2300 Kbh S	250	494	197	11	14	11	20	120	16	1	2,5	1	90	80	64	4	1,5	4	25	0	10	1	0	1	20	0	0	0,5	0	0	50	43	27	2	2	1
CKB	Gf Køge Landevej 43, Valby	45	45	27	2	2	1	45	45	27	2	2	2	0	0	0	0	0	0	0	0	0	0	0	0	0	0	0	0	0	0	40	0	0	2	0	0
CLAVIS	Nørregade 49, 1165 K	1100	1100	1236	60	82	68	0	60	0	0	4	0	20	60	35	0	4	2	0	0	0	0	0	0	0	36	0	0	2	0	0	0	0	0	0	0
Fonden Studeskolen Business	Borgergade 12, 1300 København K	2250	1500	1124	150	100	71	0	0	13	0	0	1	100	100	44	4	4	3	0	30	0	0	1	0	0	0	0	0	0	0	0	0	0	0	0	0
Daghøjskole for Indvandrere	Blågårdsplads, KBH	100	120	39	5	9	3	25	60	24	2	5	2	12	25	6	1	2	1	0	0	0	0	0	0	0	0	0	0	0	0	0	0	0	0	0	0
UC Plus	Nørregade 27, København K	900	500	900	28	50	28	0	0	0	0	0	0	221	50	221	8	5	8	0	0	0	0	0	0	0	0	0	0	0	0	0	0	0	0	0	0
Studeskolen	Borgergade 12, 1300 Kbh. K.	0	0	0	0	0	0	60	100	31	3	5	2	0	0	0	0	0	0	0	0	0	0	0	0	40	100	###	2	5	4	0	0	0	0	0	0
KVUC i alt		4545	5369	4662	296	348	240	250	660	253	14	34,5	16	493	340	433	19	18	21	25	42	10	1	1	1	60	190	###	3	9	5	690	643	478	20	18	14

Kommentarer:

- Københavns Sprogcenter opsagde deres overenskomst pr. 30/6 2022.
- AOF Center Storkøbenhavn har fået opsagt OBU driftsoverenskomst pr. 30/6-23, medmindre deres OBU-aktivitet ændrer sig afgørende i løbet af foråret.

Frederiksberg VUC og STX

Plan og prognose 2023 for :
 Forberedende voksenundervisning og ordblindeundervisning for voksne i Frederiksberg VUC & STX ansvarsområde

adresse	Forberedende voksenundervisning																				Ordblindeundervisning for voksne																		
	DANSK						MATEMATIK						START						DIGITAL						ENGELSK						HOLDkursister			ÅRSkursister					
	HOLDkursister			ÅRSkursister			HOLDkursister			ÅRSkursister			HOLDkursister			ÅRSkursister			HOLDkursister			ÅRSkursister			HOLDkursister			ÅRSkursister			HOLDkursister			ÅRSkursister					
	2023	2022	Resultat	2023	2022	Resultat	2023	2022	Resultat	2023	2022	Resultat	2023	2022	Resultat	2023	2022	Resultat	2023	2022	Resultat	2023	2022	Resultat	2023	2022	Resultat	2023	2022	Resultat	2023	2022	Resultat	2023	2022	Resultat	2023	2022	Resultat
Frederiksberg VUC & STX (inkl. forlagt undervisning)	Falstervej 3, 2000 Frederiksberg	250	250	178	15	15	7,7	150	150	29	6	6	0,7	30	30	0	2	2	0	60	60	18	3	3	0,4	35	35	10	1	1	0,2	100	100	71	4	4	1,6		
<i>Driftsoverenskomtparter:</i>																																							
TEC	Stæhr Johannsens Vej 7, 2000 Frederiksberg		100			5			55			Ej oplyst																											
Speak - School of Danish	Lindevangs Alle 10, 2000 Frederiksberg	260	260	60	12	12	2	0	45	6,00	0	2	0,2	60	50	5	3	2	0,1																				
Kursustrappen Frederiksberg	Kong Georgs Vej 11, 2000 Frederiksberg	120	120	65	6	6	4	5			1			100	100	23	4	4	1,3														4	8		0,2	0,3		
AOF Center Hovedstaden	Svend Aukens Plads 11, 2300 Kbh. S		30			2													100															10			1		
Frederiksberg VUC &		630	760	303	33	40	13,7	155	250	35	7	8	0,9	190	180	28	9	8	1,4	60	160	18	3	3	0,4	35	35	10	1	1	0,2	104	118	71	4,2	5,3	1,6		

Kommentar til indberetning:

- TEC og AOF Center Hovedstaden er ikke længere driftsoverenskomstpart hos Frederiksberg VUC og STX længere.

VUC Lyngby

Planer og prognoser 2023:
forberedende voksenundervisning og ordblindeundervisning for voksne i VUC Lyngby ansvarsområde

	adresse	Forberedende voksenundervisning																				Ordblindeundervisning for voksne																
		DANSK						MATEMATIK						START						DIGITAL						ENGELSK						HOLD kursister			ÅRS kursister			
		HOLD kursister			ÅRS kursister			HOLD kursister			ÅRS kursister			HOLD kursister			ÅRS kursister			HOLD kursister			ÅRS kursister			HOLD kursister			ÅRS kursister			HOLD kursister			ÅRS kursister			
		2023	2022	Resultat	2023	2022	Resultat	2023	2022	Resultat	2023	2022	Resultat	2023	2022	Resultat	2023	2022	Resultat	2023	2022	Resultat	2023	2022	Resultat	2023	2022	Resultat	2023	2022	Resultat	2023	2022	Resultat	2023	2022	Resultat	2023
VUC Lyngby	Nybrovej 114, 2800 Kgs. Lyngby	700	1350	669	40	76	40	150	200	130	10	12	8	150	170	132	10	10	8	125	100	114	5	5	4	25	50	10	3	2	0	375	420	382	8	11	8	
Driftsoverenskomtparter:																																						
Vestegnens Sprog og kompetencecenter	Malmparken 10, Ballerup	700	700	637	20	20	27	50	50	30	1	1	1	200	140		7	4	0	0	0	0	0	0	0	0	0	0	0	0	0	30	25	32	1	1	1	
AOF Center Storkeby	Svend Aukens Plads 11, 2300 København S	230	240	152	6	6	10	30	75	23	1,5	2	1	10	0	1	0	0	0	0	0	0	0	0	0	0	0	0	0	0	0	140	170	141	5	6	5	
LOF Øresund	Stengade 57, 3000 Helsingør	60	60	68	5	5	3	0	0	0	0	0	0	0	0	0	0	0	0	0	0	0	0	0	0	0	0	0	20	18	34	2	2	2				
Speak - School of Danish	Bernstorffvej 20C, Hellerup og Klampenborgvej 221, Lyngby	250	440	227	8	14	8	50	90	67	3	5	3	80	70	123	4	4	5	0	0	0	0	0	0	0	0	0	0	0	0	0	0	0	0	0	0	
UCPlus	Mileparken 12A, 2740 Skovlunde	450	600	660	25	35	33	15	25		1	1		50	200	59	5	11	3	0	25	0	0	1		25	150	507	5	10	15	0			0			
VUC Lyngby i alt		2390	3390	2413	104	156	121	295	440	250	17	21	14	490	580	315	26	29	16	125	125	114	5	6	4	50	200	517	8	12	15	565	633	589	16	20	16	

Ingen kommentarer til indberetning.

HF og VUC Nordsjælland

Plan og prognose 2023 for :

forberedende voksenundervisning og ordblindeundervisning for voksne i HF & VUC Nordsjælland ansvarsområde

adresse		Forberedende voksenundervisning																								Ordblindeundervisning for voksne														
		DANSK						MATEMATIK						START						DIGITAL						ENGELSK						HOLDkursister			ÅRSkursister					
		HOLDkursister			ÅRSkursister			HOLDkursister			ÅRSkursister			HOLDkursister			ÅRSkursister			HOLDkursister			ÅRSkursister			HOLDkursister			ÅRSkursister											
		2023	2022	Resultat	2023	2022	Resultat	2023	2022	Resultat	2023	2022	Resultat	2023	2022	Resultat	2023	2022	Resultat	2023	2022	Resultat	2023	2022	Resultat	2023	2022	Resultat	2023	2022	Resultat	2023	2022	Resultat	2023	2022	Resultat			
HF & VUC Nordsjælland	Aktivitetstal	123	123	124	7	7	6	53	53	30	3	3	2	0	0	0	0	0	0	0	0	0	0	0	0	0	0	0	0	0	0	0	0	0	362	256	334	13	10	12
HF & VUC Nordsjælland	Milnersvej 40, Hillerød	JA						JA						Nej						Nej						Nej						JA								
HF & VUC Nordsjælland	Gurrevej 90, Helsingør	JA						JA						Nej						Nej						Nej						JA								
Driftsoverenskomstpartier:																																								
<i>LOF Øresund</i>	Aktivitetstal	503	525	580	28	29	36	44	15	12	2	1	2	22	10	9	2	1	1	0	0	2	0	0	0	0	0	0	0	0	0	179	152	207	11	11	10			
<i>LOF Øresund</i>	Stavnsholtvej 3, Farum	JA						Nej						Nej						Nej						Nej														
<i>LOF Øresund</i>	Ildtorvej Frederiksværk	JA						Nej						Nej						Nej						Nej														
<i>LOF Øresund</i>	Horsedammen, Helsingør	JA						Nej						Nej						Nej						Nej														
<i>LOF Øresund</i>	Stengade 7, Helsingør	JA						JA						Nej						Nej						Nej														
<i>LOF Øresund</i>	Holmegaardsvej 101, Kokkedal	JA						Nej						Nej						Nej						Nej														
<i>LOF Øresund</i>	Klodsen, Nivåhøj 67, Nivå	JA						JA						JA						Nej						Nej														
<i>LOF Øresund</i>	Søndre Jernbanevej 4E, Hillerød	JA						Nej						Nej						Nej						Nej														
<i>LOF Øresund</i>	Odinsvej 6, Frederikssund,	Nej						Nej						Nej						Nej						Nej														
<i>Sprogcenter Nordsjælland</i>	Aktivitetstal	359	458	410	31	35	24	0	120	110	0	11	6	92	68	87	5	4	5	9	0	0	1	0	0	0	0	0	0	0	0	15	0	62	1	0	1			
<i>Sprogcenter Nordsjælland</i>	Milnersvej 41, Hillerød	JA						Nej						JA						JA						Nej														
<i>Sprogcenter Nordsjælland</i>	Løgismose 2, Frederikssund	JA						Nej						JA						JA						Nej														
<i>Sprogcenter Nordsjælland</i>	Gejhusparken , 3300 Frederiksværk	JA						Nej						JA						JA						Nej														
<i>ACF Nordsjælland</i>	Aktivitetstal	300	360	402	12	19	14	0	0	43	0	2	1	35	0	38	1	1	1	0	0	5	0	0	0	0	0	0	0	0	0	75	97	77	3	3	3			
<i>ACF Nordsjælland</i>	Hillerød (Milnersvej og Carlbergvej)	JA						Nej						JA						Nej						Nej														
<i>ACF Nordsjælland</i>	Rønnebær alle 106, Helsingør	JA						Nej						Nej						Nej						Nej														
<i>ACF Nordsjælland</i>	Stationspassagen 6, Allerød	Nej						Nej						Nej						Nej						Nej														
<i>ACF Nordsjælland</i>	Frederiksværk (Aase Hansensvej)	JA						Nej						Nej						Nej						Nej														
<i>ACF Nordsjælland</i>	Værebrovej 72, Bagsværd	JA						Nej						Nej						Nej						Nej														
<i>Furesø Sprogcenter</i>	Aktivitetstal	90	140	96	6	9	6	10	10	0	1	1	0	0	0	2	0	0	0	0	0	0	0	0	0	0	0	0	0	0	0	0	0	0	0	0	0			
<i>Furesø Sprogcenter</i>	Hvedemarken 3, Farum	JA						JA						JA						Nej						Nej														
<i>SOSU/H</i>	Aktivitetstal	80	60	98	3	0	3	0	0	0	0	0	0	0	0	0	0	0	0	0	0	0	0	0	0	0	0	0	0	0	0	0	0	0	0	0	0			
<i>SOSU/H</i>	Milnersvej 40, Hillerød	JA						Nej						Nej						Nej						Nej														
HF & VUC Nordsjælland i alt		1.455	1.666	1.710	87	99	89	107	198	195	6	18	11	149	78	136	8	6	7	9	0	7	1	0	0	0	0	0	0	0	0	631	505	680	28	24	26			

Kommentar:

- "JA" eller "Nej" henviser i teksten til, hvorvidt at den enkelte lokation udbyder undervisning i fx FVU dansk eller FVU matematik. Der er fokus på den geografiske lokation af den enkelte aktivitet i dette dækningsområde, da VUC Nordsjællands dækningsområde er det eneste dækningsområde, hvor det enkelte voksenuddannelsescenters eget udbud ikke er tilstrækkelig for at kunne leve op til kravet om, at borgerne ikke må have længere end 75 min. via offentlig transport eller 30 km. ad offentlig vej.

Campus Bornholm

Planer og prognoser 2023:

Forberedende voksenundervisning og ordblindeundervisning for voksne i **Campus Bornholms** ansvarsområde

	adresse	Forberedende Voksenundervisning																								Ordblindeundervisning for voksne												
		DANSK						MATEMATIK						START						DIGITAL						ENGELSK						HOLDkursister			ÅRSkursister			
		HOLDkursister			ÅRSkursister			HOLDkursister			ÅRSkursister			HOLDkursister			ÅRSkursister			HOLDkursister			ÅRSkursister			HOLDkursister			ÅRSkursister			HOLDkursister			ÅRSkursister			
		2023	2022	Resultat	2023	2022	Resultat	2023	2022	Resultat	2023	2022	Resultat	2023	2022	Resultat	2023	2022	Resultat	2023	2022	Resultat	2023	2022	Resultat	2023	2022	Resultat	2023	2022	Resultat	2023	2022	Resultat	2023	2022	Resultat	2023
Campus Bornholm	Minervej 1, Rønne	60	60	56	2,5	3,5	2,2	10	20	10	0,2	1,0	0,2	25	40	24	1,0	2,5	0,9	0	0	0	0,0	0,0	0,0	0	0	0	0,0	0,0	0,0	15	30	11	0,5	0,5	0,3	
Driftsoverenskomstparter:																																						
Kommunikationscentret Bornholms Regionskommune	Sveasvej 8, Rønne	0	0	0	0,0	0,0	0,0	0	0	0	0,0	0,0	0,0	0	0	0	0,0	0,0	0,0	0	0	0	0,0	0,0	0,0	0	0	0	0,0	0,0	0,0	20	25	20	1,1	1,3	1,1	
Campus Bornholm i alt		60	60	56	2,5	3,5	2,2	10	20	10	0,2	1	0,2	25	40	24	1	2,5	0,9	0	0	0	0	0	0	0	0	0	0	0	0	35	55	31	1,6	1,8	1,38	

Ingen kommentar til indberetning.