

Personaleudvikling og sygefraværersdata i Børne- og Ungdomspsykiatrisk Center

Juni 2024

Alle data stammer fra HR-strategisk dashboard som tilgås [her](#)

Sygefravær

Sygefraværet omfatter fastansatte medarbejdere og er opgjort som summen af fraværstyperne; sygefravær, arbejdsskade, §56 fravær (sygefravær i forbindelse med langvarig eller kronisk lidelse) og graviditetsgener.

Sygefraværet opgøres som fuldtidsfraværsdage per fuldtidsmedarbejder over den foregående 12 måneders periode. Sygefraværet er derved korrigeret for sæsonudvikling og udviklingen vil være sammenlignelig over tid.

Det regionale mål for antal gennemsnitlige sygefraværsdage er 11,7 dage.

Det samlede sygefravær i Region Hovedstaden pr. 30. juni 2024: 14,7 dage.

Det samlede sygefravær i Region Hovedstadens Psykiatri pr. 30. juni 2024: 17,2 dage.

Det samlede sygefravær i BUC pr. 30. juni 2024: 15,4 dage.

Sygefravær de seneste 12 mdr. fordelt på afdelinger

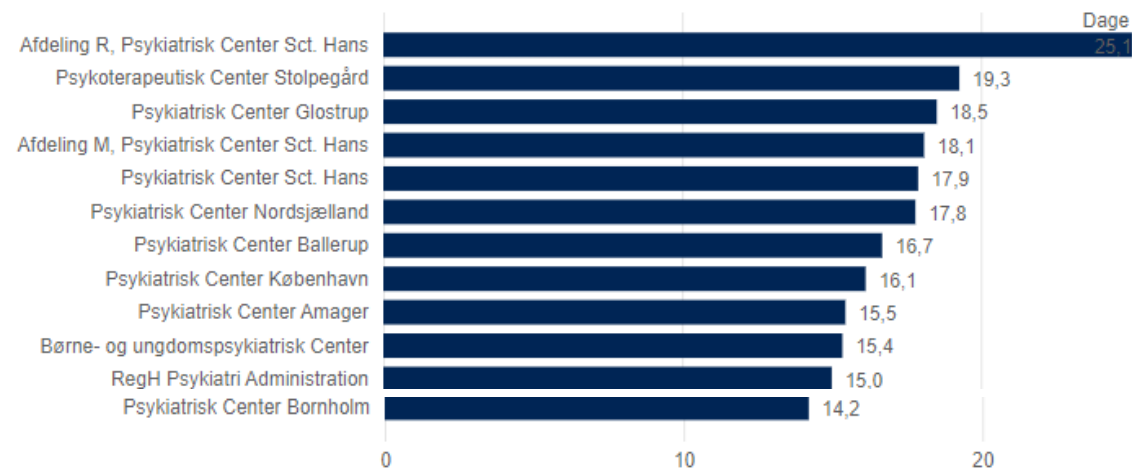

Det gennemsnitlige sygefravær ligger på 15,4 dage de sidste 12 måneder.

SOSU-personalets sygefravær er faldet markant de sidste 12 måneder.

Sygefravær i Børne- og Ungdomspsykiatrisk Center

HR Strategisk Dashboard | Sygefravær

Udvikling i sygefravær (12 mdr.) fordelt på hovedstillingsgrupper

Slutdato i 12 mdr. periode	31. dec. 2021	31. dec. 2022	31. dec. 2023	30. jun. 2024	Udvikling
Hovedstillingsgruppe	Dage	Dage	Dage	Dage	
Adm. Pers.	14,6	13,7	15,4	14,2	-2,8 %
Læge/tandlæge	12,1	16,4	11,7	13,4	11,1 % ↑
Øvr. sund.pers.	10,6	11,5	12,1	10,6	0,2 %
Pædagog pers.	19,8	17,3	20,6	24,3	22,3 % ↑
Plejepersonale	18,7	19,5	17,9	17,6	-5,8 % ↓
Service/teknik		12,2	18,1	13,2	0,0 %
Total	15,0	15,9	15,2	15,4	2,5 %

Udvikling i sygefravær opgjort over løbende 12 mdr.

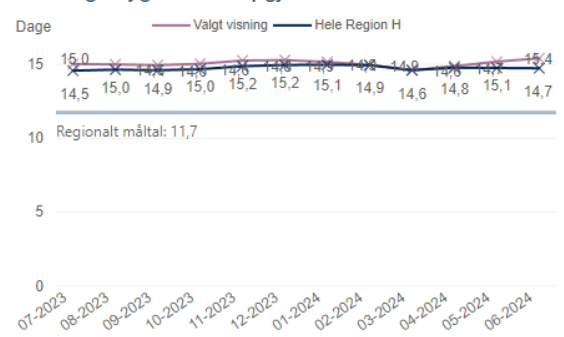

Udvikling i sygefravær for udvalgte fagstillingsgrupper

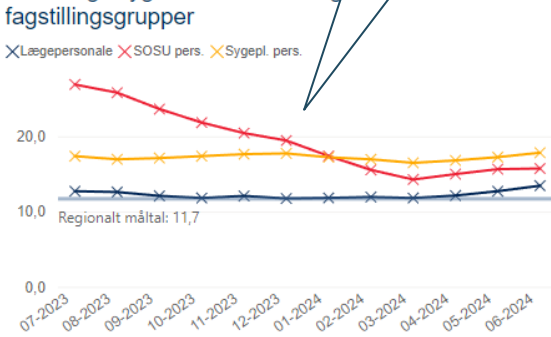

Filtre ↶ Nulstil

Virksomhed
Region Hovedstadens Psykiatri

Center
Børne- og ungdomspsykiatrisk Center

Afdeling
Alle

Afsnit
Alle

Hovedstillingsgruppe
Alle

Fagstillingsgruppe
Alle

Slutdato i 12 mdr. benchmarkperiode
31. dec. 2021

Fraværstype

- Markér alt
- \$56 fravær
- Arbejdsskade
- Graviditetsgener
- Sygefravær

[Vis filtervalg >>](#)

Aktuelle medarbejderes sygefravær de seneste 12 mdr.

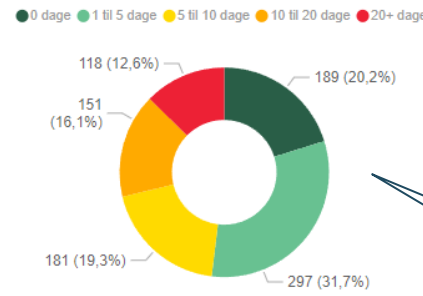

Opfyldelse af regionalt måltal på medarbejderniveau

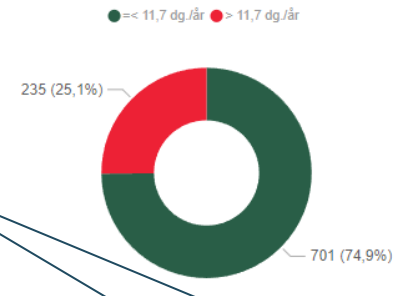

Sygefravær de seneste 12 mdr. fordelt på afdelinger

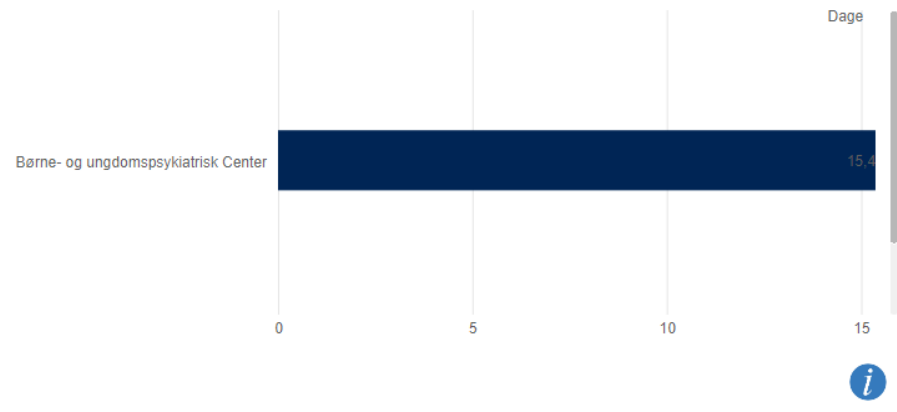

51,9 % har under 5 årlige sygefraværsdage.
16,1 % har mellem 10 og 20 årlige sygefraværsdage

Fraværdata er opdateret: 21-07-2024
Rapporten er dannet: 22-07-2024