

Direkte +4523845635

Ref.: JTJ

Dato: 10. marts 2015

NOTAT

Til: **Regionsrådet**

Supplerende bilag til sag. Nr. 5 på Regionsrådets møde den 10. marts

Udvidelse af lejemål for den Præhospitale Virksomhed i forbindelse med varetagelse af sundhedsfaglige opgaver ved ambulancedrift.

Indledning

Udvidelsen af lejemålet er begrundet i 2 forhold.

- 1) For det første det regionale ansvar for de sundhedsfaglige opgaver i relation til den nye ambulancekontrakt.
- 2) For det andet giver udvidelsen af lejemålet mulighed for adressere de udfordringer af pladmæssig karakter der er opstået i løbet af 2014 – herunder øgede krav til kvalitetsovervågning, statusamtaler, manglende dækning af virksomhedens behov for mødelokaler samt øget aktivitet på forsknings- og udviklingsområdet.

1) Dimensionering af ambulanceberedskab

Den Præhospitale Virksomhed ansøger om at udvide lejemålet på Telegrafvej 5 – konkret disponering af 560 m² på 2. sal. Udgangspunktet for det øgede behov for plads er initieret af regionsrådets beslutning af 6. februar 2015 hvor der blev bevilget en udvidelse af personalet med 9 medarbejdere. Det er planlagt at disse medarbejdere skal have kontorer på 2. sal. I arealet indgår også toiletfaciliteter, teknikrum, samt et mindre køkken.

2) Manglende dækning af behov for samtalerum, mødelokaler – nuværende virksomhed

Samtalerum:

Det er planlagt at der indrettes 1 audit rum, samt 2 samtalerum til gennemførelse af statusamtaler, der på nuværende tidspunkt ikke er faciliteter til. Der gennemføres 2 – 4 statusamtaler med hver medarbejder pr. år på omfattende ca. 310 medarbejdere. Gennemførelsen af statusamtaler er et krav fra Sundhedsstyrelsen.

I det operative rum (Vagtcentralen) har der tidligere været reserveret 8 arbejdspladser til oplæring, efteruddannelse og audit. Disse arbejdspladser indgår nu helt overvejende i driften i 1813. Oplæring, efteruddannelse og audit planlægges nu afholdt i lokaler på 2. sal.

Mødelokaler:

Der er pt. indrettet 2 mødelokaler på 3. sal – og dette har vist sig ikke at kunne dække behovet i den nuværende virksomhed. Der har således været lejet lokaler - bl.a. på regionens andre virksomheder - til at dække behovet. Der er behov for møder med eksterne og interne samarbejdspartnere. De eksterne samarbejdspartnere er politi, ambulanceleverandører, samt diverse beredskabsgrupper, mens de nye interne samarbejdspartnere er relateret til det enstrengede visiteret akutsystem.

Samlet set er der behov for to yderligere mødelokale – udover det behov der følger af tilførslen af de 9 medarbejdere nævnt ovenfor – dvs. i alt 3 mødelokaler.

Virksomheden lever på nuværende tidspunkt ikke op til overenskomstkravet til vagtværelse for læger, og mulighederne for at placere vagtværelse på 2. sal undersøges.

Det nuværende vagtværelse har ikke direkte adgang til bad/toilet, samt benyttes i dagtid til statusamtaler pga pladsmangel, hvilket er i strid med overenskomsten.

På sigt kan det komme på tale at flytte medarbejdere der arbejder under utilstrækkelige arbejdsforhold til 2. sal. Direktionen sidder pt. i storrum med administrationen (ca. 30 medarbejdere), så det overvejes om der kan indrettes et kontor til direktionen på 2. sal. Hertil kommer planlagt mødelokale for tillidsrepræsentanter og Arbejdsmiljørepræsentanter.

Forskning/udvikling:

Derudover er det planlagt at der på 2. sal skal placeres 1 udviklingskonsulent, 1 sekretariatsleder i forbindelse med planlagt placering af landsdækkende funktion (Dansk Råd for Genoplivning), 1 forskningslektorat ansat pr. 1. marts 2015 i samarbejde med regionen og KU, samt 4 - 7 tilknyttede forskere. Forskningsaktiviteten er finansieret af eksterne midler.

./. Der vedlægges plantegninger over 2. og 3. sal. (3. sal med angivelse af mødelokaler, og detailtegning).

Opgang 2

Opgang 1

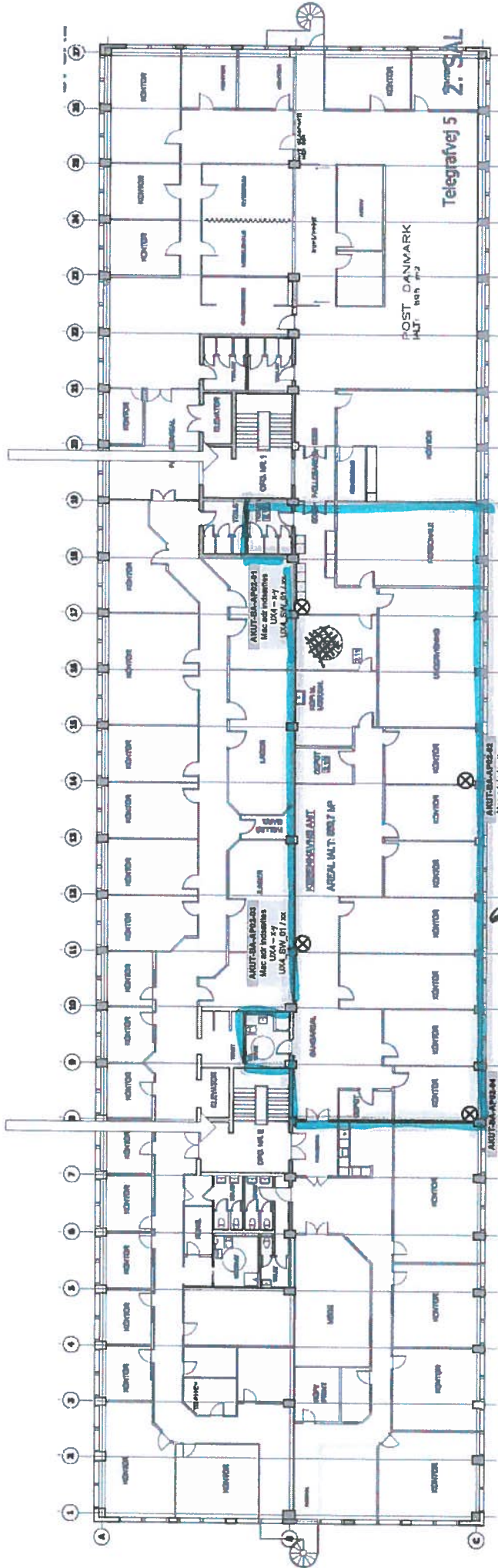

 Region Hovedstaden		Vagtcentralen Ballerup WLAN - Access Punkter, 2. sal	
Center for IT, Medico og Telefonti		Vagtcentralen Ballerup Telegrafvej 5, Opgang 2, 2.sal 2750 Ballerup	
STR	REV DATO	TEGNINGSNR	REV.
A3	6/2-2015		2
Service Management, IT Arkitektur Jan Steuklaars Hansen			MALESTOK PAPER

