

Ansøgning om kapacitet i Region Hovedstaden

(Skemaet er i fleksibelt word-format, så når du skriver i felterne, udvides de automatisk efter behov).

Skemaet bedes sendt til csu@regionh.dk

Din ansøgning bedømmes på baggrund af de oplysninger, du skriver i ansøgningskemaet. Alle felter bedes udfyldt.

1. Ansøgning om kapacitet

Skriv hvilke(n) kapacitet(er) du søger.

--

2. Personlige oplysninger

Navn:	
CPR-nr.:	
Adresse:	
Postnr. og by:	
Telefon:	
E-mail:	
Evt. ydernummer:	

3. Motivation for at søge kapacitet

--

4. Uddannelse

Uddannelse	År
Cand.med.:	
Speciallæge i almen medicin:	

5. Erhvervs erfaring som læge

Ansættelsessted	Periode

6. Relevant klinisk efteruddannelse

Uddannelse/kursus	Periode

7. Beskriv organisering og tilbud i praksis

Har du allerede praksis i Region Hovedstaden, bedes du beskrive organisering og tilbuddene i praksis.

Har du ikke praksis, bedes du beskrive dine tanker om organisering af din kommende praksis?

8. Pris

Region Hovedstaden sælger kapaciteterne. Du bedes derfor oplyse hvilken pris, du byder.

9. Beskriv lokaler og adgangsforhold

A) Har du **ikke allerede praksis** i Region Hovedstaden, men har du ”lokaler på hånden” bedes du beskrive indretning og adgangsforholdene for disse. Du kan enten anvende boksen her eller anvende skemaet nedenfor

B) Har du **allerede praksis** i Region Hovedstaden, bedes du oplyse om nuværende kliniks indretning og adgangsforhold

Skema til oplysning om klinikkens indretning og adgangsforhold for mennesker med funktionsnedsættelser

1. Hvad er klinikkens navn og adresse?

Klinikkens navn: _____

Adresse: _____

Postnummer: _____ By/postdistrikt: _____

3. Hvad er klinikkens samlede areal (m2)

(Angiv kun ét svar)

	Under 80 m2	80-160 m2	Over 160 m2
Klinikkens areal	<input type="checkbox"/>	<input type="checkbox"/>	<input type="checkbox"/>

4. Er der handicap p-plads i nærheden af klinikken?

(Angiv kun ét svar)

- Ja
- Nej

Definition: Tilgængelighed

Ved handicapegnede adgangs- og toiletforhold forstås de generelle krav i bygningslovgivningen til erhvervsbyggeri om niveaufri adgang, handicaptoliet osv. Det er disse regler, som er vejledende for vores fælles forståelse af, hvad handicapegnethed er.

INDGANG

5. Er der niveaufri adgang eller rampe til bygningens stueetage og til eventuelle elevatorer i ejendommen, hvor klinikken er beliggende?

(Angiv kun ét svar)

- Ja

Nej

6. Er der et fast og plant areal på 1,5 x 1,5 m. foran ejendommens yderdør?

(Angiv kun ét svar)

Ja

Nej

7. Er elevatoren min. 1,1 m. x 1,4 m. og med fri dørbredde på 0,8 m.?

(Angiv kun ét svar)

Ja

Nej

Har ikke elevator - Gå til spørgsmål 9

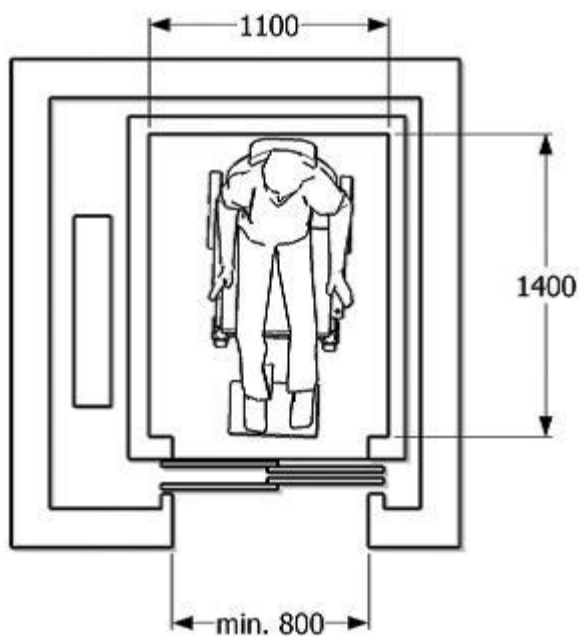

8. Er betjeningsknapperne i elevatoren placeret, så de kan betjenes af kørestolsbruger ved egen hjælp?

(Angiv kun ét svar)

- Ja
- Nej

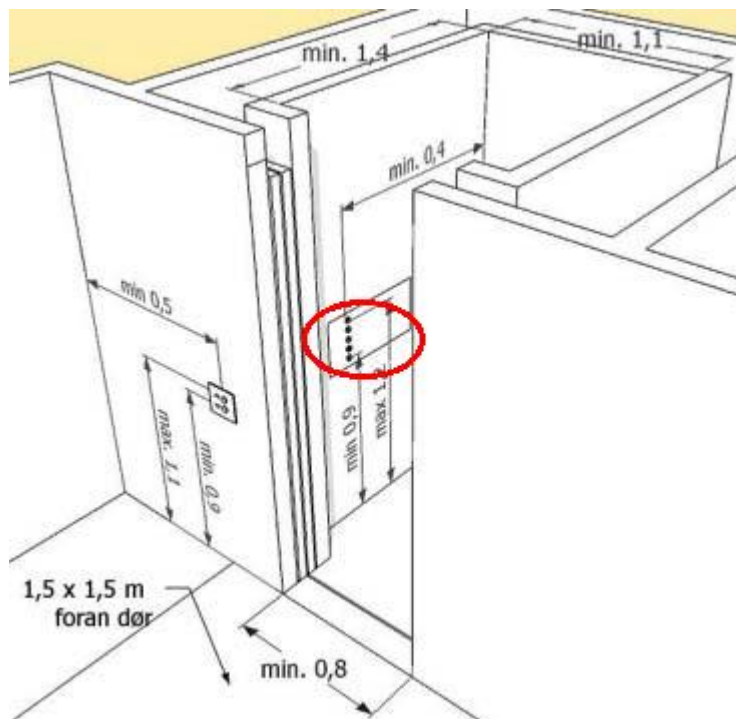

9. Har fælles adgangsveje til eller fra klinikken en bredde på mindst 1,3 m.?

(Angiv kun ét svar)

- Ja
- Nej

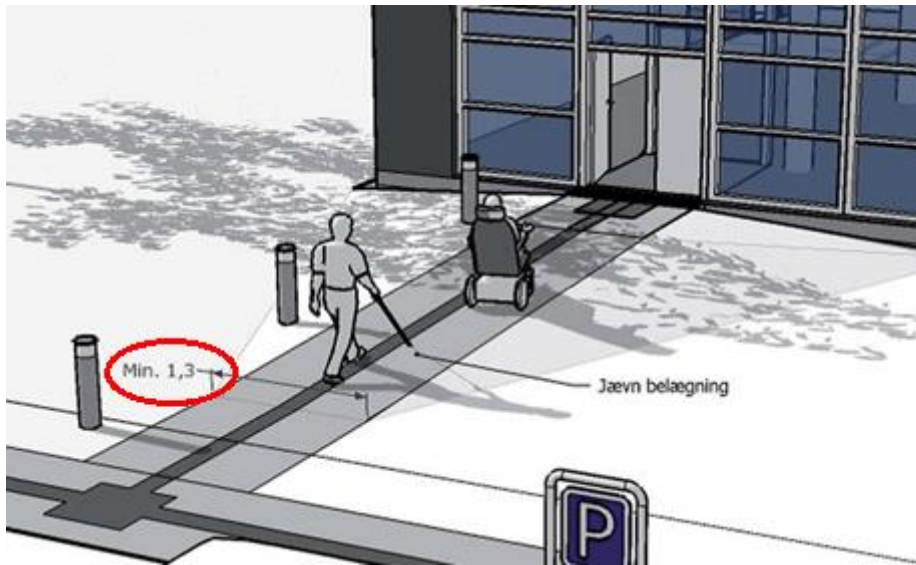

10. Har fælles adgangsveje til eller fra klinikken en niveaufri adgang eller rampe(r) med hældning på mindre end 50 mm. pr. m. med tilhørende håndliste?

(Angiv kun ét svar)

- Ja
- Nej

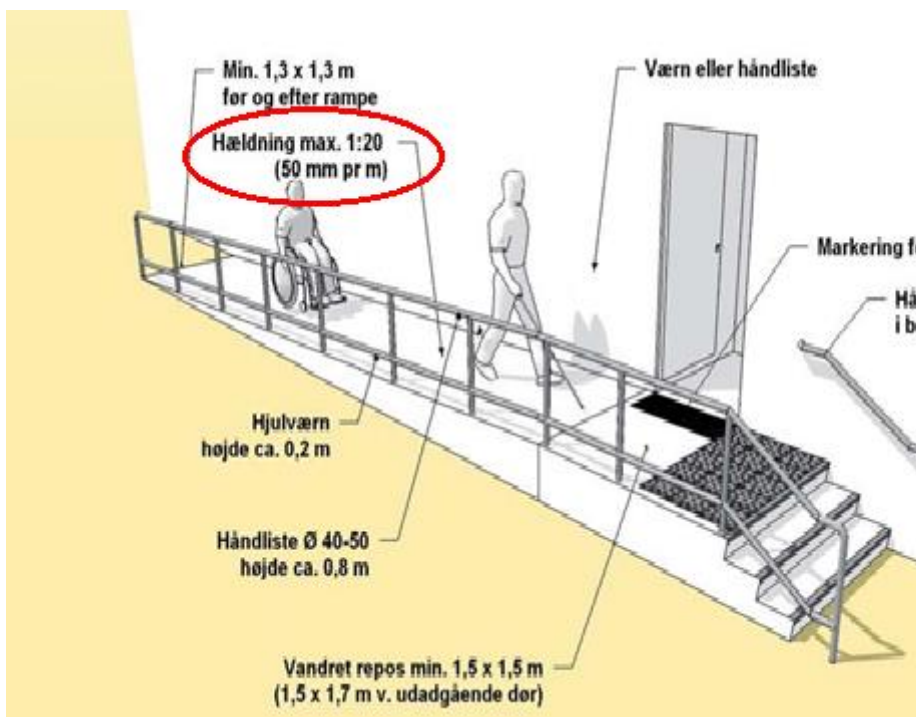

11. Har eventuel porttelefon eller tilkaldeanlæg en udformning så det auditivt og visuelt tilkendegives at anlægget er aktiveret?

(Angiv kun ét svar)

- Ja
- Nej
- Har ikke porttelefon

KLINIKKEN

12. Har dørene i klinikken (som er offentlig tilgængelige) en passagebredde på 0,77 m.?

(Angiv kun ét svar)

- Ja
- Nej

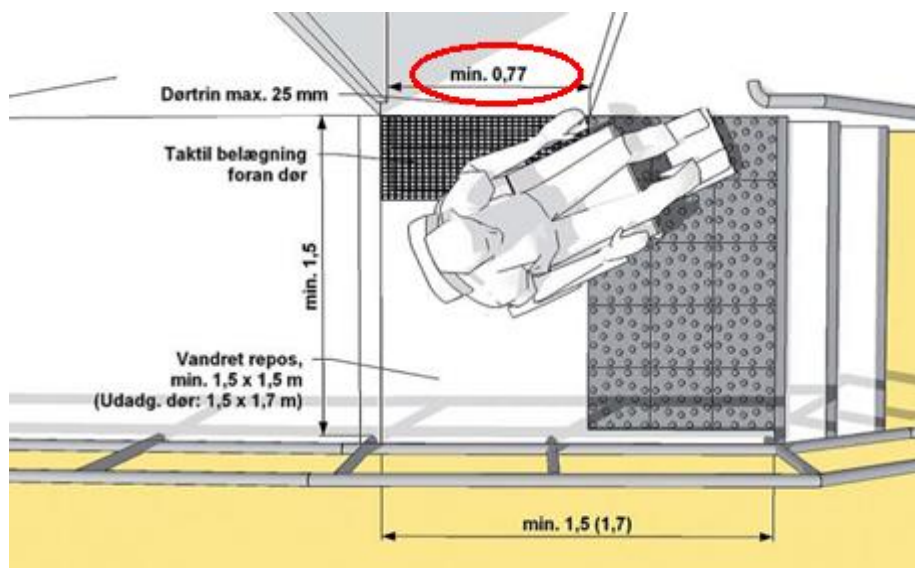

Toilet

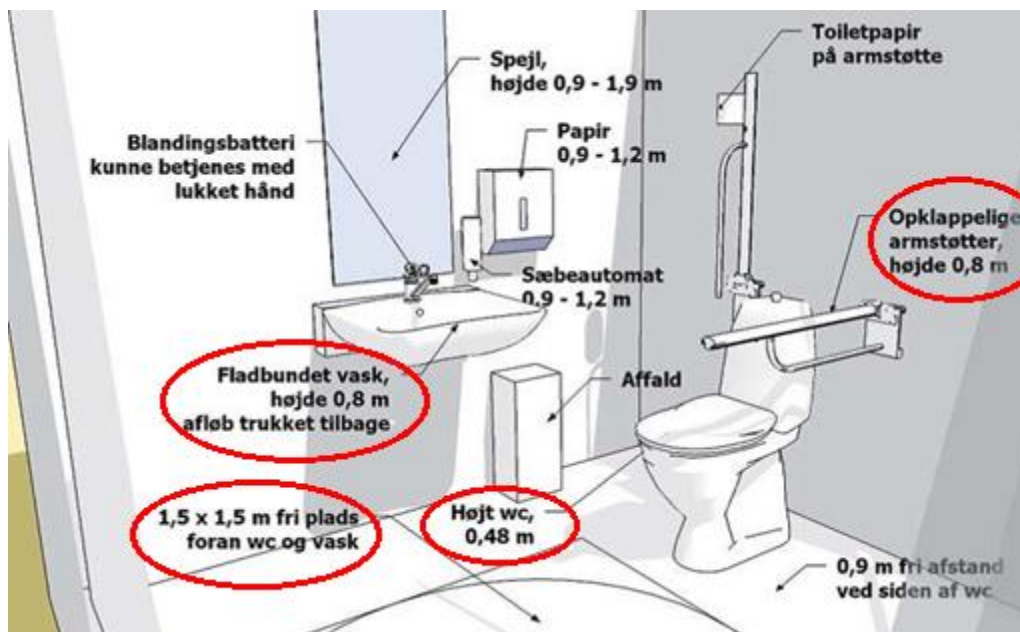

13. Har klinikken et toilet som er tilgængeligt/anvendeligt for kørestolsbruger?

(Angiv kun ét svar)

- Ja
- Nej

14. Er der niveaufri adgang til toiletrum med en døråbning min. 0,77 m.?

(Angiv kun ét svar)

- Ja
- Nej

15. Er der i toiletrummet en fri plads på min 1,5 x 1,5 m. til at vende en kørestol?

(Angiv kun ét svar)

- Ja
- Nej

16. Kan man siddende på WC'et betjene håndvaskens betjeningsgreb?

(Angiv kun ét svar)

- Ja
- Nej

17. Har toiletsædet en højde på 48 cm.?

(Angiv kun ét svar)

- Ja
- Nej

18. Har håndvasken en højde på ca. 0,8 m.?

(Angiv kun ét svar)

- Ja
- Nej

19. Er der på begge sider af WC'et opklappelige armstøtter i en højde på 0,8 m.?

(Angiv kun ét svar)

- Ja
- Nej