

Dato: Møde den 8. december 2008

Sted: Herlev Hospital, B2 på 25. etage.

Deltagere: borgmester Kjeld Hansen, kommunaldirektør Helle Søeberg, regionsrådsformand Vibeke Storm Rasmussen, regionsdirektør Helle Ulrichsen, direktør Jeannette Birkelund.

Mødet omhandlede Herlev Hospitals udbygning m.v.

Parterne konstaterede, at regionsrådet har vedtaget en hospitalsplan som indebærer, at Herlev Hospital skal udbygges til et betydende områdehospital med akutfunktioner.

Regionsrådet har samtidig besluttet, at hospitalet hurtigst muligt skal udbygges væsentligt. I den forbindelse blev det oplyst, at det af regeringen nedsatte ekspertpanel nu har anbefalet et milliardbeløb til udbygning af hospitalet.

Parterne drøftede indledningsvis trafikforholdene omkring Herlev Hospital og der var enighed om, at trafikforholdene skulle væsentligt forbedres.

Der var enighed om at gennemføre en trafikanalyse med henblik på at forbedre til- og fra kørselsforholdene til hospitalet. Der var tillige enighed om, at trafikanalysen gennemføres hurtigst muligt og med forventet afslutning medio februar 2009, samt at den endelige udformning aftales mellem de to administrationer.

Kommunen gav i den forbindelse tilsagn om at medvirke økonomisk til gennemførelsen af de trafikale justeringer.

Vedr. planforholdene tilkendegav regionen, at man havde behov for at hæve den nuværende bebyggelsesprocent fra 120 til 200, hvilket kommunen helt kunne tilslutte sig, og der var tillige enighed om at bebyggelsesprocenten også kunne blive højere, såfremt der var behov herfor.

Der var endvidere enighed om, at hele arealet inden for det "røde felt" matr. 11 i m.fl. bestående af delområderne 3 (D12) og 4 (B20) – der henvises til vedlagte kortbilag – skal kunne disponeres til hospitalsformål (offentligt formål), samt være omfattet af den ovennævnte bebyggelsesprocent.

Endelig var parterne enige om, at der i afgrænsede byggefelter lempes på bygningshøjden.

Regionen fremsender et overordnet planforslag til kommunen i 1. kvartal 2009. Herlev kommune fremsender oplæg til tidsplan for lokal- og kommuneplanarbejdet.

Parterne var enige om, at parken (matr. nr. 66a) bliver en del af det samlede planforslag idet der igangsættes et projekt omkring etablering af en rehabiliterende have indenfor parkens rammer.



Afslutningsvis bekræftede parterne, at alle nødvendige beslutninger skal være truffet inden sommerferien. Parterne bekræftede også, at overdragelsen af Skovgården til Herlev Kommune forventes at ske indenfor samme tidsrum.

Dato: **24 FEB. 2009**

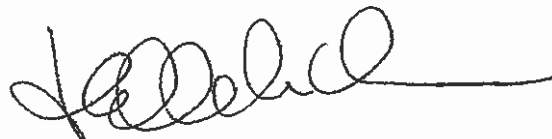
For Region Hovedstaden

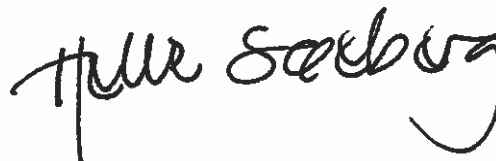

For Herlev Kommune



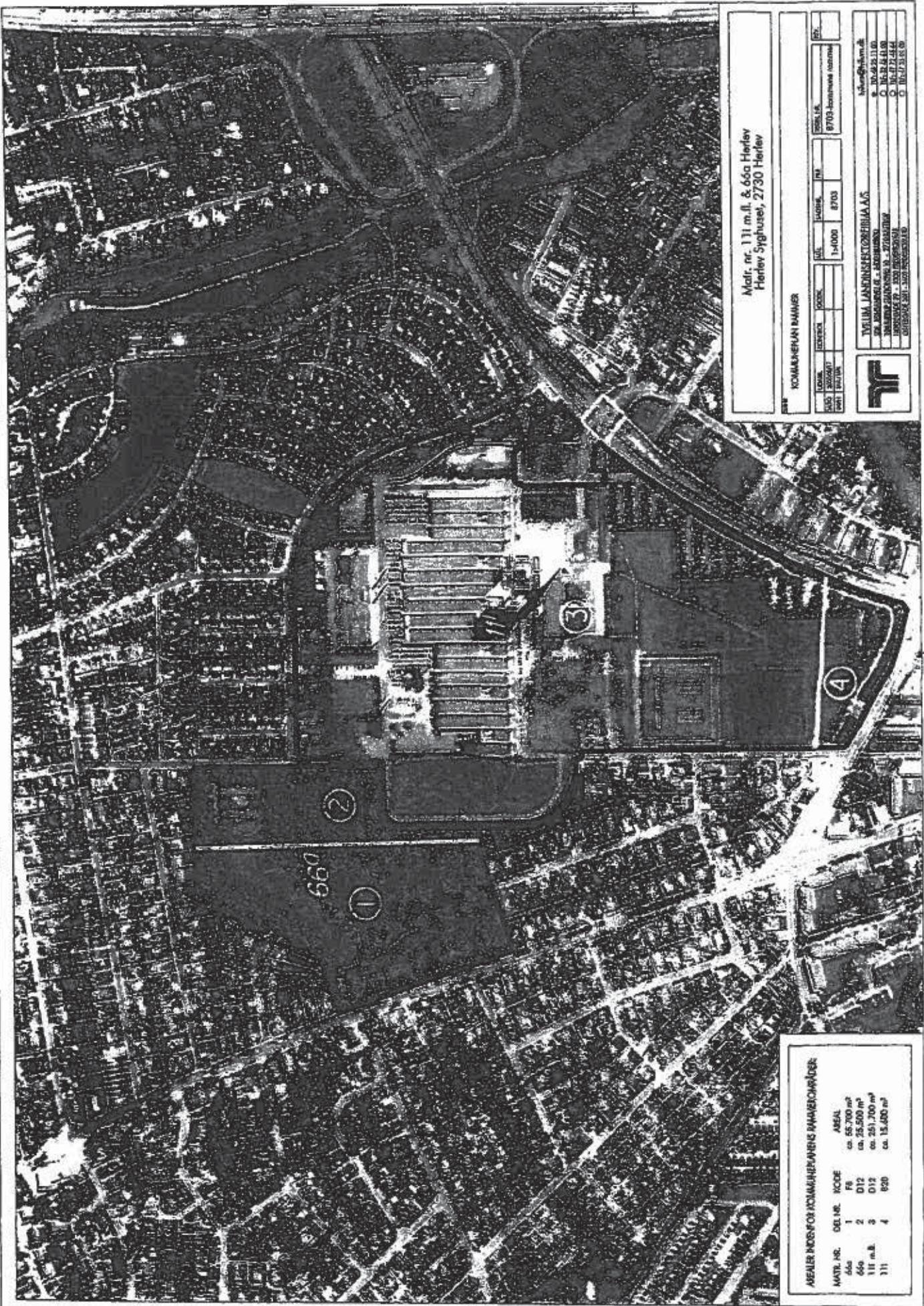

Matr. nr. 111 m.fl. & 660 Herlev
Herlev Sygehuset, 2730 Herlev

KOMMUNEN BÄMMER

LOKAL	SEKTOR	ADRES	TEL	FAX	POST
			1-4000	8703	

TELEFON: 0045 45 32 32 32 32
E-MAIL: skov@bammer.dk
B: 10-49 24 11 00
O: 10-49 24 11 00
C: 10-49 24 11 00
D: 10-49 24 11 00



AREALER NOVEN FOR KOMMUNENS ANVENDTE AREALBEGREBTER

MATR. NR.	DEL. NR.	KODE	AREAL
660	1	F8	ca. 65.700 m ²
660	2	D12	ca. 25.600 m ²
111 m.fl.	3	D12	ca. 251.700 m ²
111	4	R20	ca. 15.400 m ²