



Mødereferat

Letbane på Ring 3

Titel	Referat af møde om støjskærm ved Den Sociale Virksomhed og Psykiatrien i Glostrup	
Dato/Tid	30. januar 2017	
Sted	HL	
Deltagere	Henrik Møller Sigurbjörn Hallsson Erling Henry Andersen Ulrik Hammer Jørgensen Kim Sander Søren Niendam Marianne Morgen	Region Hovedstaden
Fraværende	Patrik Magnusson Michael H. Persson Jens Ulrik Jensen Jørgen Østergaard	Hovedstadens Letbane
Referent	JOE	Firma/E-mail Address
Distribution	Deltagere, fraværende +	

Næste møde

Region Hovedstaden havde foreslået følgende emner til drøftelse:

- Støjskærm – udstrækning og udformning
- Støjhåndtering i anlægs- og driftsfasen
- Arbejdsområde ved Solvang og PC Glostrup-bygninger
- Matrikel og endelig placering af skel
- Tidsplan

1. Støjskærm – udstrækning og udformning

Der blev aftalt følgende:

Der etableres støjskærm både nord for indkørslen (som forudsat) og ud for Forsorgshjemmet Solvang syd for indkørslen. Det er efterfølgende opmålt, at dette svarer til ca. 190 meter støjskærm. HL anslår prisen for en standard støjskærm med en højde på 3 meter til ca. 10.000 kr. pr. meter. Det blev aftalt, at letbaneprojektet finansierer støjskærm svarende til udstrækningen af de to bygninger (garage og administrationsbygning), der fjernes ved etablering af letbanen. Dette er opmålt til ca. 100 meter af de i alt 190 meter støjskærm. Region Hovedstaden finansierer de resterende 90 meter som et tilkøb.

Begge parter skal have dette bekræftet i egne systemer.

Udstrækningen af støjskærmene er vist på nedenstående tegning:

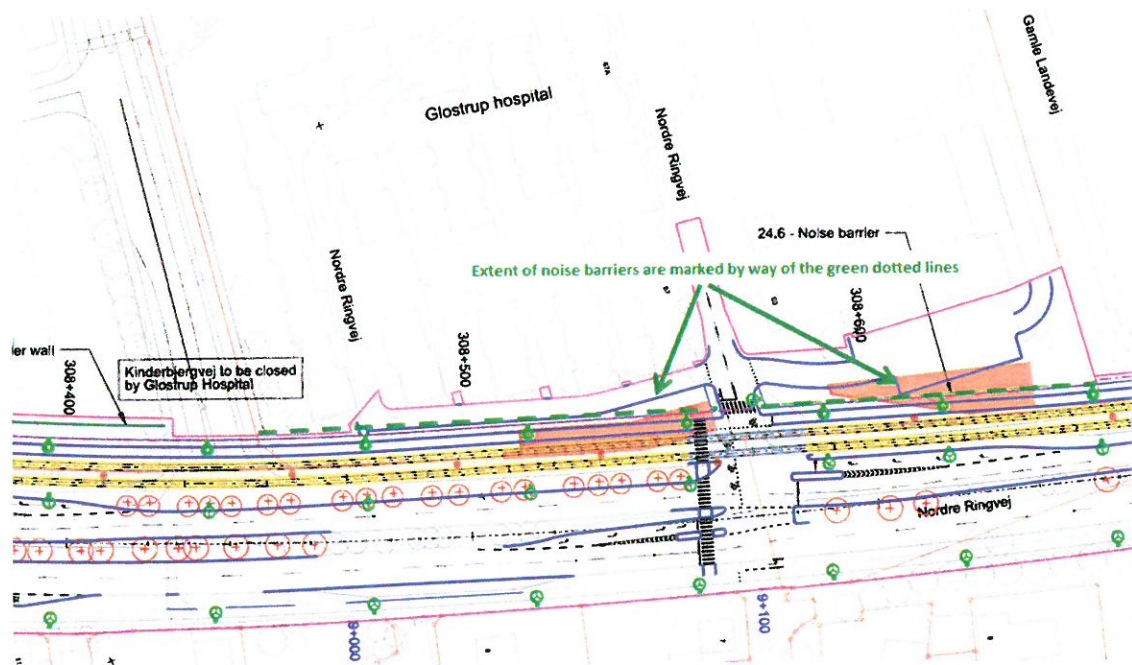

2. Støjhåndtering i anlægs- og driftsfasen

Driftsfasen er beskrevet ovenfor. I anlægsfasen skal arbejderne ske inden for rammerne af en støjhåndteringsplan, der pt. er under politisk behandling i Glostrup Kommune.

3. Arbejdsområde ved Solvang og PC Glostrup-bygninger

Det forventede arbejdsområde er markeret med violet på nedenfor viste planche fra mødet. Det blev aftalt, at HL vender tilbage med et notat, der beskriver den permanente inddragelse af areal, der anvendes til parkeringspladser.

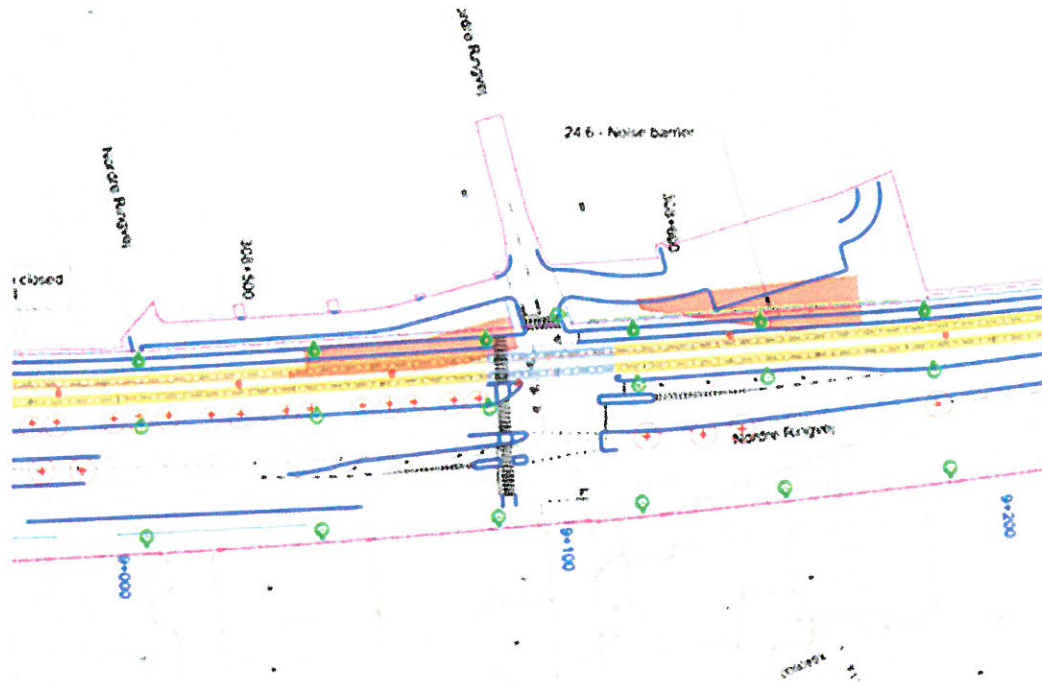

4. Matrikel og endelig placering af skel
Udestår.
5. Tidsplan
Bygningerne forventes nedrevet medio 2018.

