

Prioriteret liste 2019 (beslutnings sag)

Møde i Miljø- og klimaudvalget 21. maj 2019
v/enhedschef Carsten Bagge Jensen

Forurening i jord og grundvand

Indsatsen sker i henhold til Region Hovedstadens politisk vedtagne jordplan 'Vejen til ren jord og rent vand' og fokus er rettet mod

- grundvandet – 80 % af grundvandet skal være sikret inden 2025

En plan der beskytter mod grundvandet mod de særligt kritiske stoffer (klorerede opløsningsmidler, pesticider, benzintilsætningsstoffet MTBE. NB! Der er behov for en forstærket indsats mod pesticider.

- skabe overblik
- samarbejde med kommuner og vandforsyninger
- innovation



Jordplanen - grundvandsområder September 2018

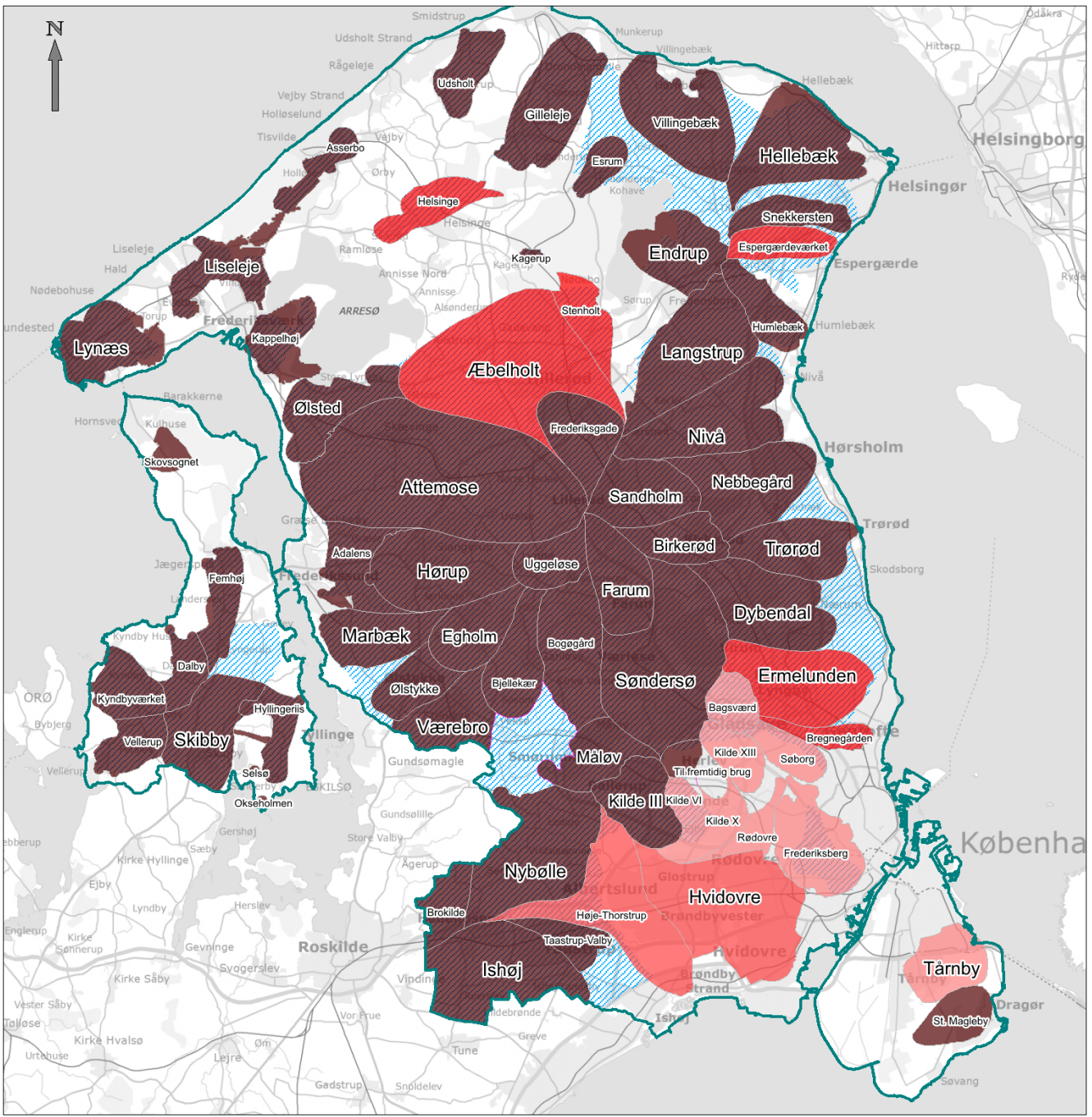

Signaturer:

- Region Hovedstaden
- OSD
- Grundvandsområde

% af samlet
indvindingsmængde

	80%
	8%
	5%
	7%

Kr/m ³
0,2 - 0,7
1,0 - 2,4
4,0 - 4,5
5,5 - 20

Stigende omkostninger for oprensning

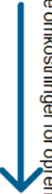

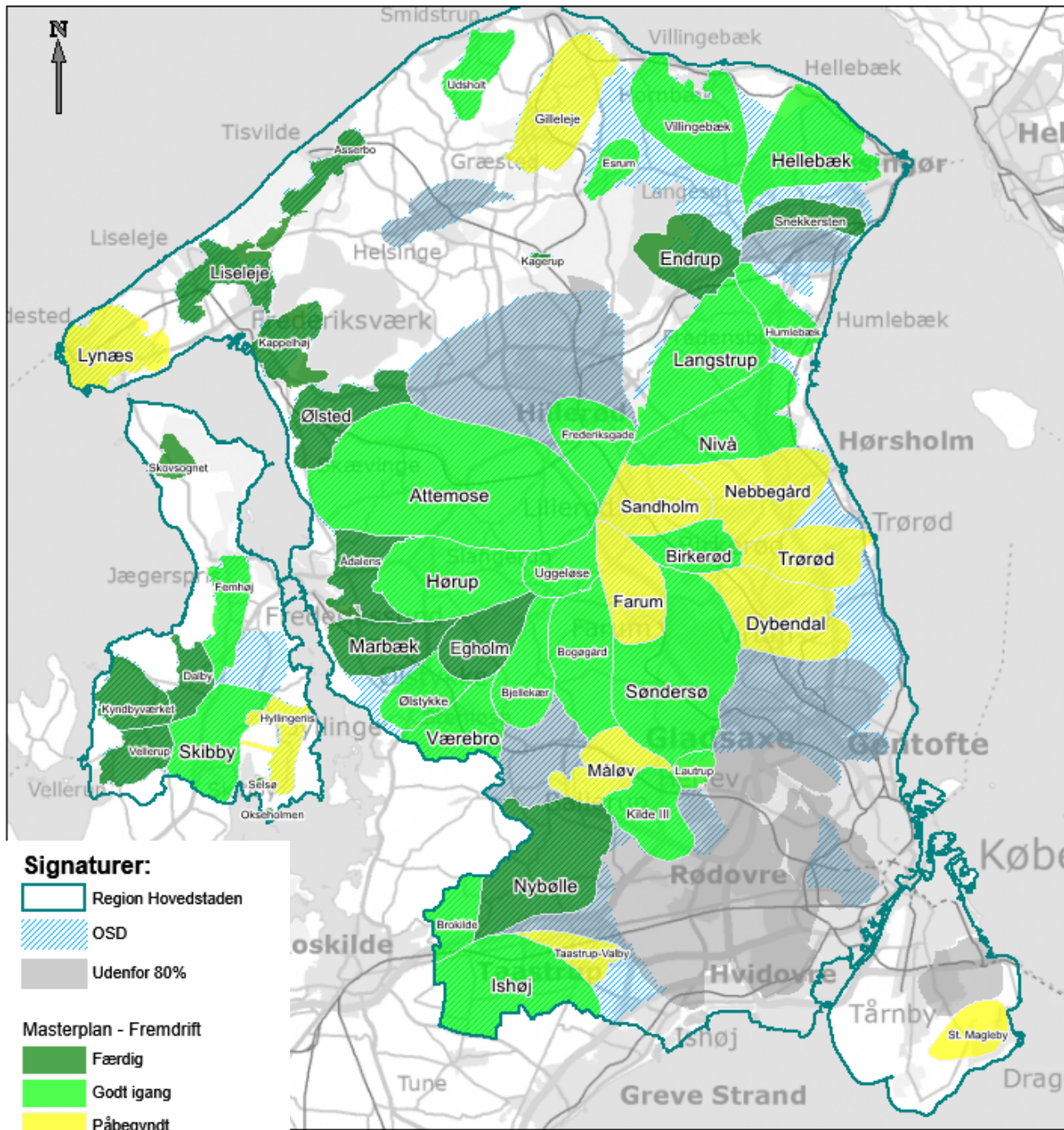
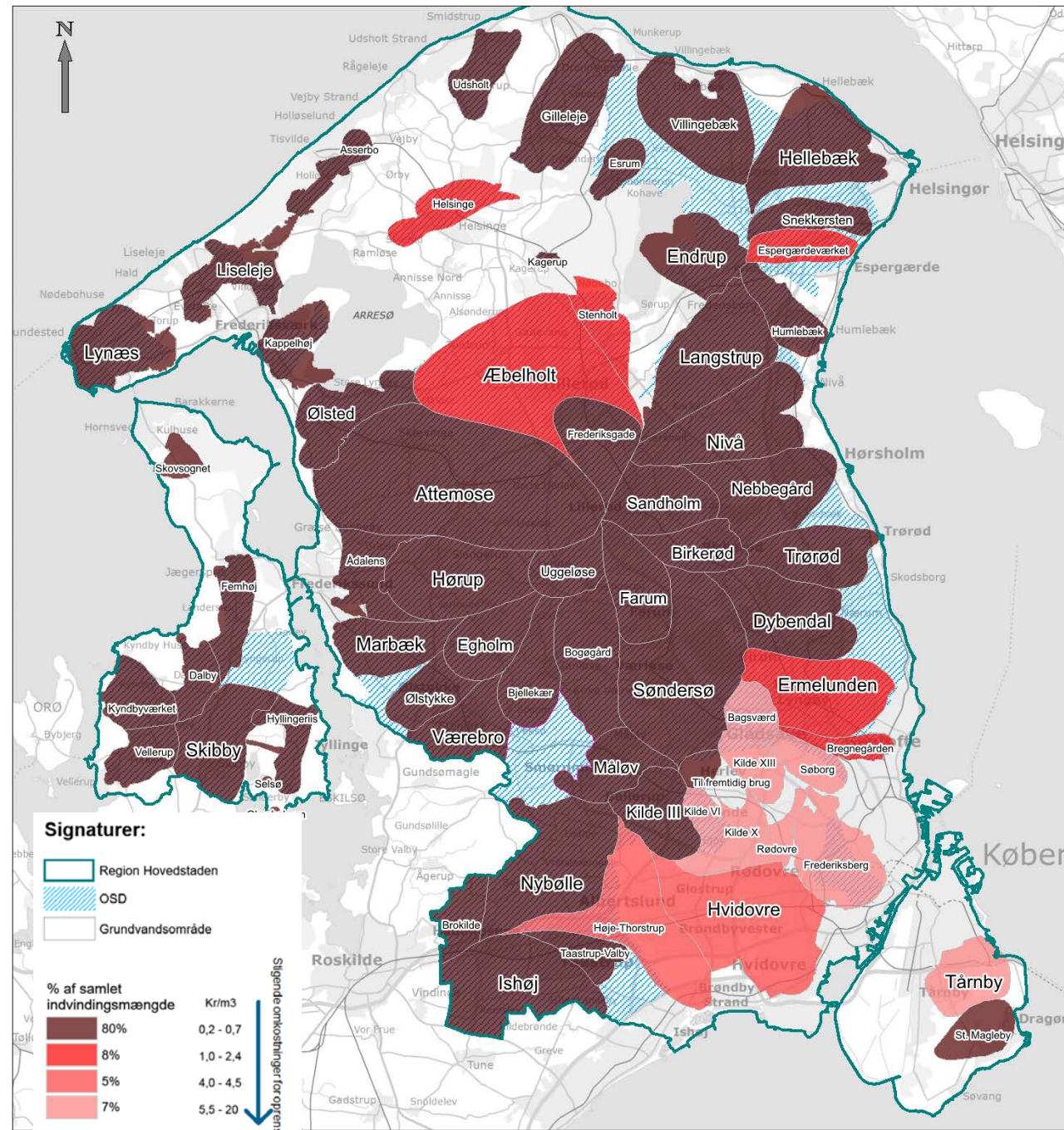



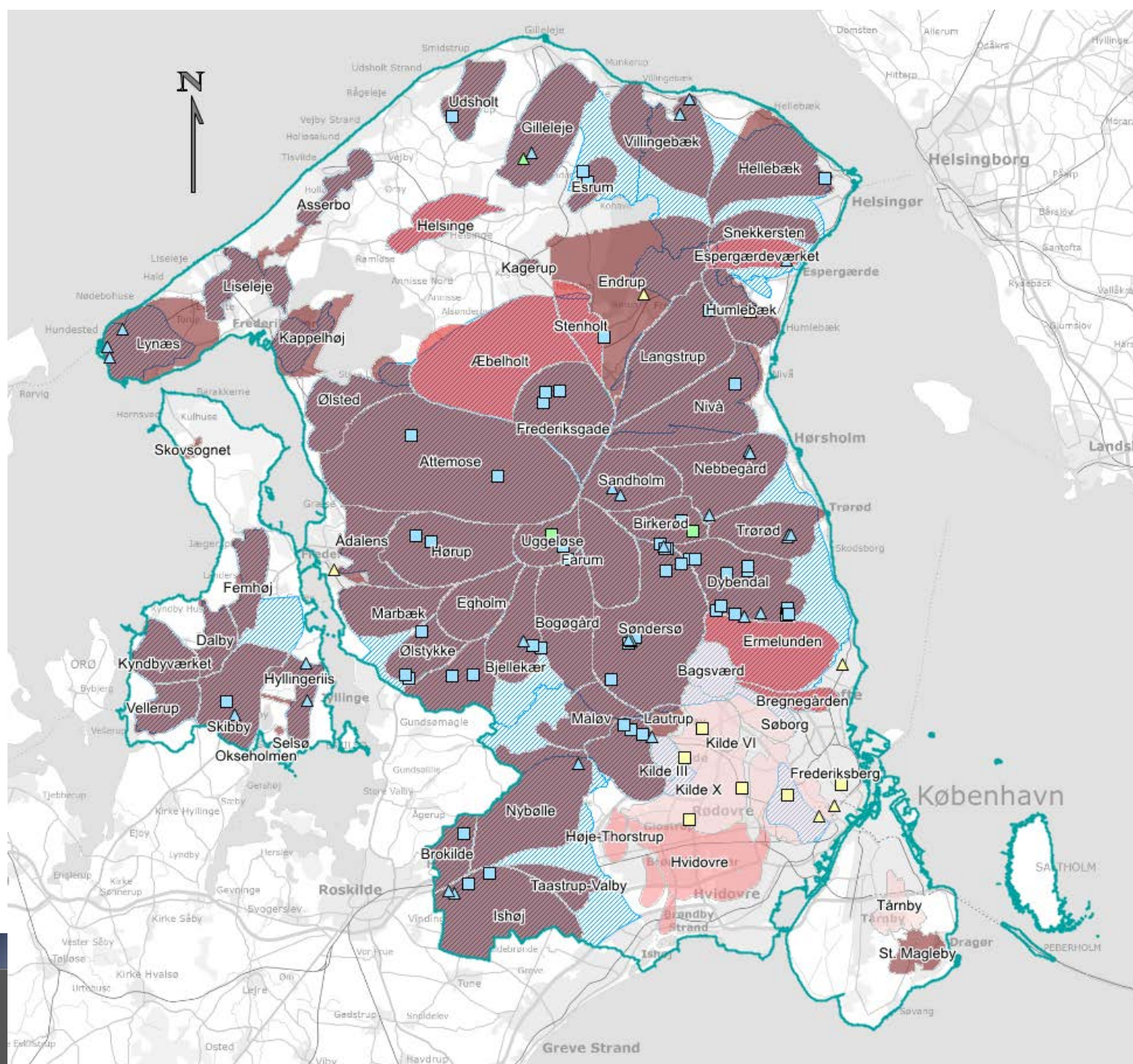



Prioriteret liste for 2019





Afgrænsende undersøgelser 2019- 2020

-  Region Hovedstaden
-  Områder med Særlig Drikkevandsinteresser (OSD)
-  Grundvandsområder



% af samlet indvindingsmængde

-  80%
-  8%
-  5%
-  7%

Nye afgrænsende undersøgelser

-  Grundvand (29)
-  Grundvand og Indeklima (1)
-  Indeklima (5)

Fortsatte afgrænsende undersøgelser

-  Grundvand (51)
-  Grundvand og Indeklima (2)
-  Indeklima (7)

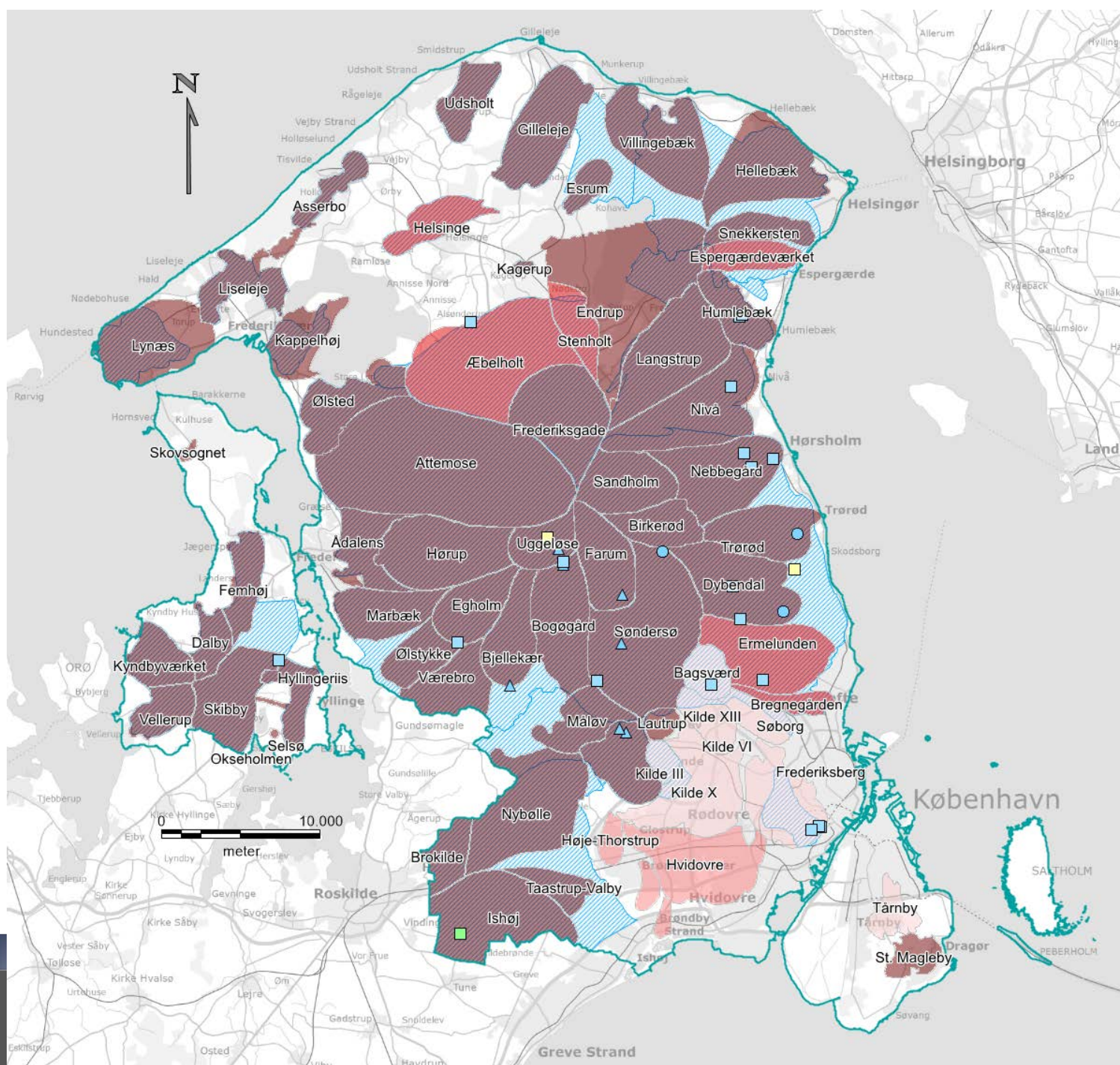

Oprensninger 2019-2020

- Region Hovedstaden
- Områder med Særlig Drikkevandsinteresser (OSD)
- Grundvandsområder

% af samlet indvindingsmængde

- 80%
- 8%
- 5%
- 7%

Fortsat oprensning

- Grundvand (18)
- Grundvand og Indeklima (1)
- Indeklima (2)

Nye oprensninger

- ▲ Grundvand (8)

Kommende oprensninger

- Grundvand (4)

Tekniske oprensningsanlæg (driftsanlæg) 2019-2020

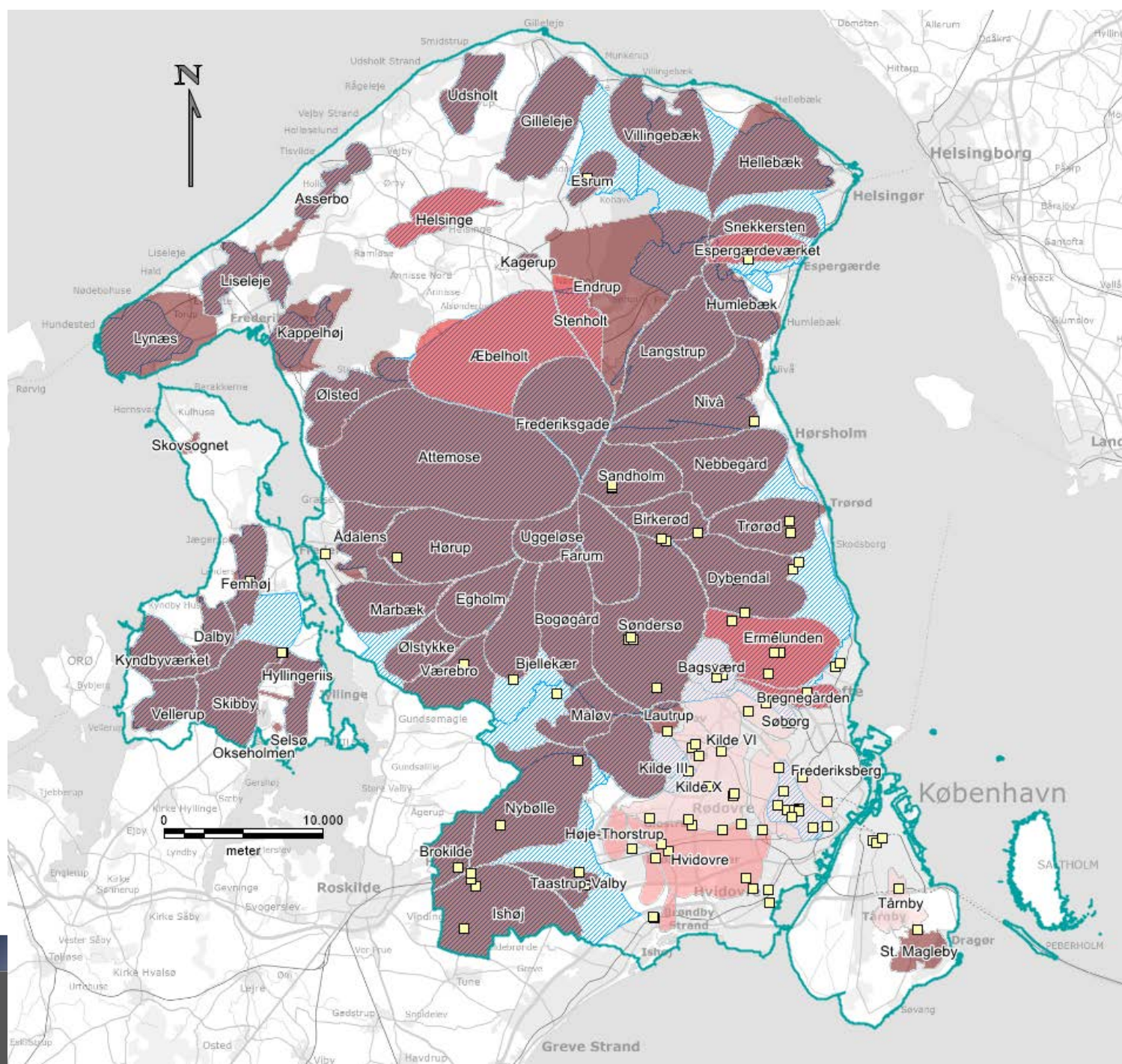

- Region Hovedstaden
 - Områder med Særlig Drikkevandsinteresser (OSD)
 - Grundvandsområder
- % af samlet indvindingsmængde
- 80%
 - 8%
 - 5%
 - 7%
- Tekniske driftsanlæg (106)